IMT Nuremberg Archives

H – 2955

International Court of Justice

H-2955

Nr	Name des Malers	Titel
1.	Pierre Mougin	Flusslandschaft mit Bootsbauern
2.	Nicolas Antoine Taunay	Promenda im Garten des Palais Royal in Paris
3.	Franz Ludw.Couché	Entwurf zu einem Schlachtenbild
4.	Franz Ludw. Couché	Entwurf zu einem Schlachtenbild
5.	Französisch,Ende 18Jhdt	Blick von der Terrasse von Bellev
6.	Leon Auguste Asselineau	Notre Dame vom Le Havre
7.	Julien Boilly	Bildnis einer Dame
8.	Julien Boilly	Bildnis eines jungen Herrn
9.	Französisch 19 Jhdt	Drei Musikanten
10.	Mlle.Olympe Arson	Rosen
11.	Auguste Louis Charles Ledoux	Bildnis einer Dame
12.	Saint-Georges	Rue des Fossés St. Victor
13.	Alexis Nicolas Perignon	Wasserfall am Meeresufer
14.	Nicolas Toussaint Charlet zugeschrieben	Militärische Kolonne in Gebirgslandschaft
15.	Französisch um 1830	Reiterparade in Feldmesse
16.	Boys	Notre Dame
17.	Eugene Delacroix	Strand mit Häusern
18.	Eugene Delacroix	Bettler
19.	Auguste Ravier	Das Hameau
20.	Jules Romain Joyant	Piazetta in Venedig
21.	Boys	Rue Jean Tison-, Tourelle
22.	Renoux	Aufständische vor dem Hotel Dieu
23.	Französisch 19Hjdt	Inneres der Börse um 1850
24.	Eugene Lami	Der Handschuh der Madame de Turgis
25.	Eugene Lami	Parade in Woolwich (1852)
26.	Eugene Lami	Napoleon III und die Kaiserin
27.	Alexander Gabriel Decamps	Arabisches Haus
28.	Adolphe Monticelli	Obsternende Kinder
29.	Alex. Gabriel Descamps	Spielende Kinder
30.	Gustave Doré	"Apres l'abordage"
31.	Gustave Doré	"'abordage" (Vor dem Entern)
32.	Veyrassat	Wattenmeer bei Ebbe

H2955 – 0002

Reproduced by
1771 Document Center
APO 742 A

H2955 - 0003

Nr.	Name des Malers	Titel
33.	Gustave Moreau	Die Fee
34.	Constantin Guys	Damenporträt
35.	Jean Berthold Jongkind	Landschaft
36.	Jean Berthold Jongkind	Holländische Landschaft
37.	Jean Berthold Jongkind	Landschaft bei Nervers
38.	Jean Berthold Jongkind	Zwei Landschaften aus der Gegend von Grenoble
39.	Eugen Boudin	Promenierende Gesellschaft
40.	Edoard Manet	Studie zu einem Damenbildnis
41.	Morisot Berthe	Frau und Kinder am Meeresstrand
42.	Degas	Sitzende vornübergeneigte Balletteu
43.	Jean Louis Forain	Atelier
44.	Jean Loius Forain	Gerichtsszene
45.	Jean Louis Forain	Gerichtsszene
46.	Auguste Rodin	Bewegungsstudie

H2955 - 0004

H2955 – 0005

Reproduced by
7771 D...

4537

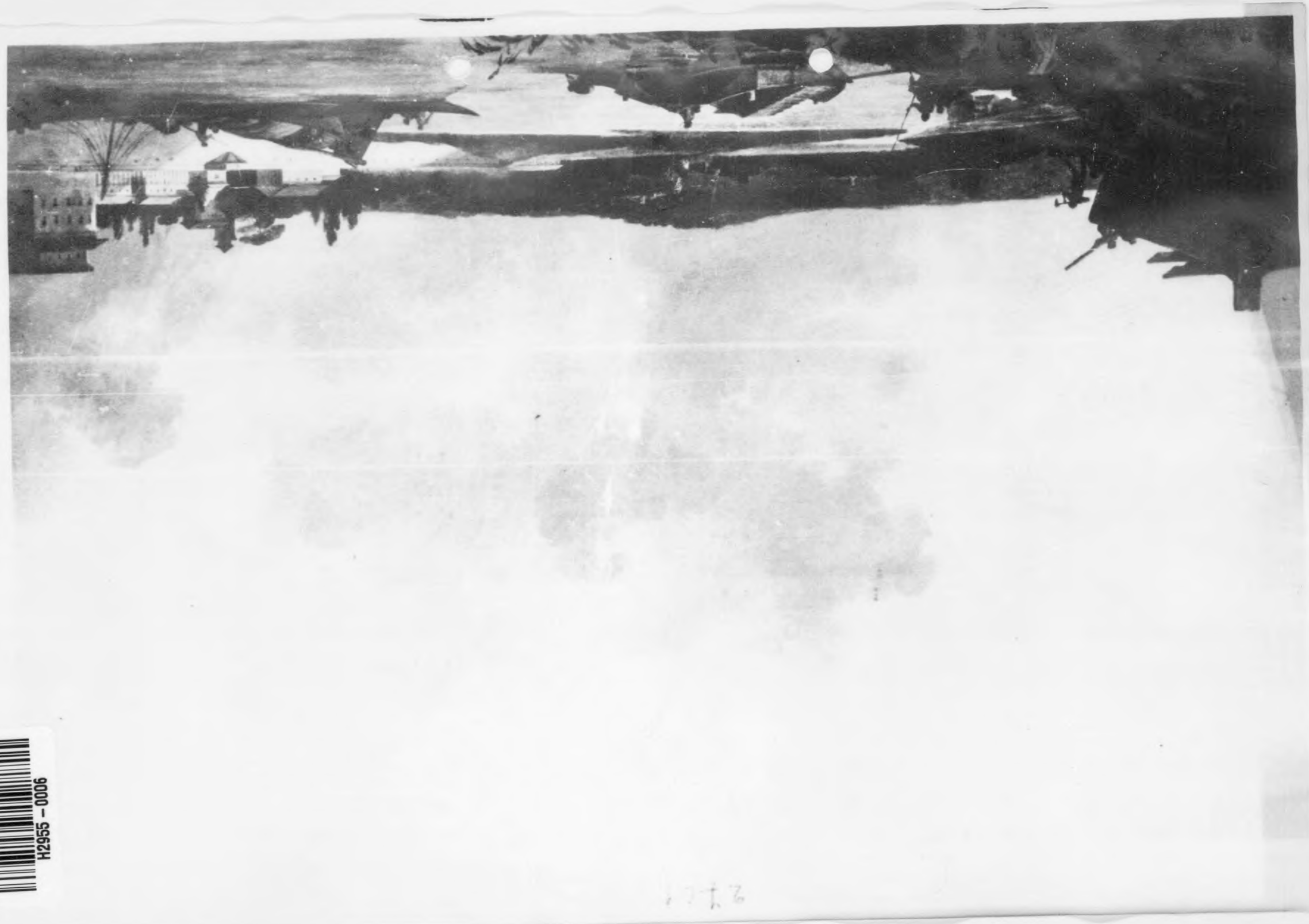

H2955 – 0006

H2955 – 0007

454

Reproduced by
Document Center
AFO 742 A

Pierre Mougin 1762-1826
Flusslandschaft mit Bootsbauern
Gouache
30,5 x 51 cm KRAe 90

H2955 – 0008

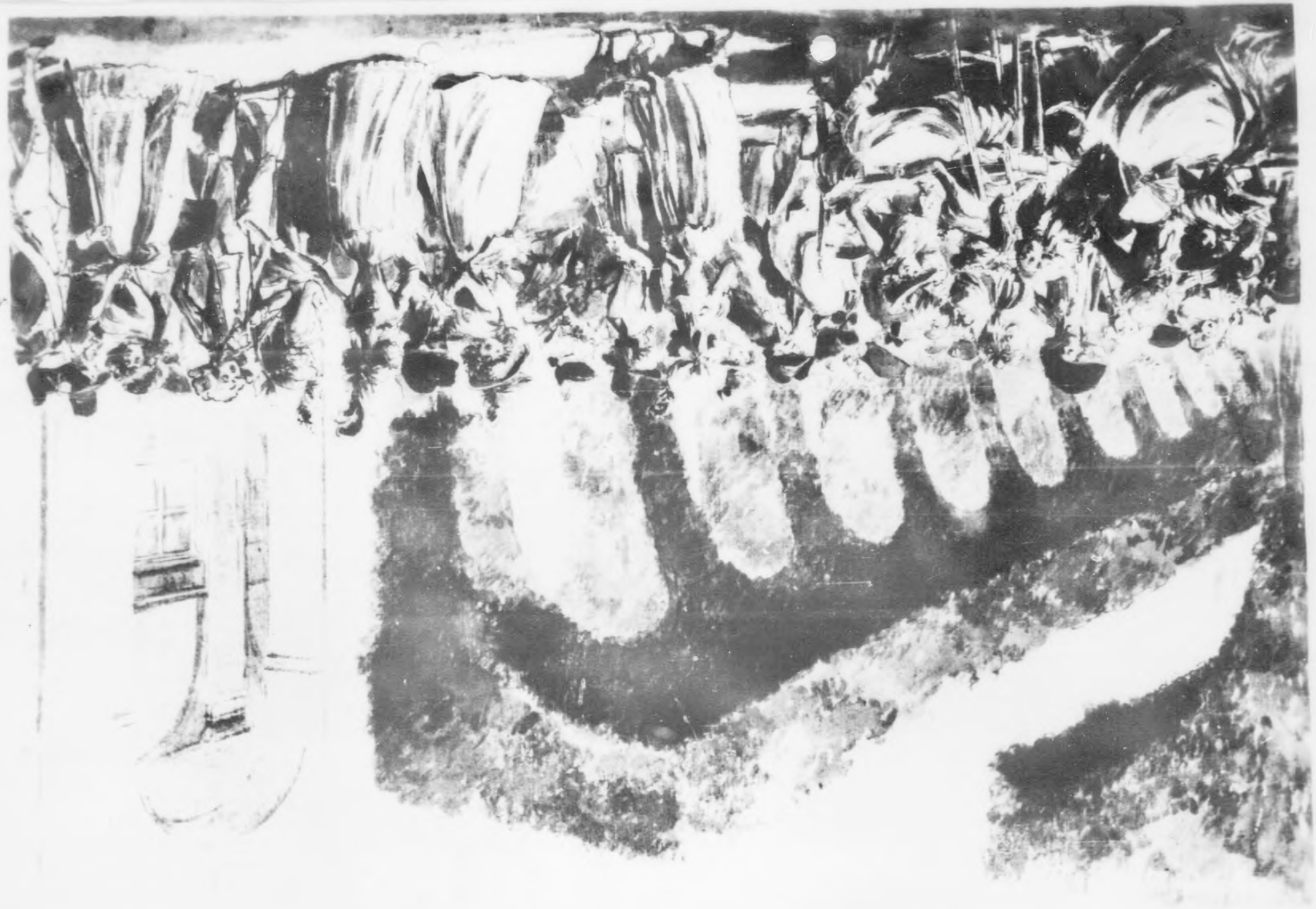

H2955 – 0009

4568

Reproduced by
Document Center
742 A

Nicolas Antoine Taunay 1755-1830
Promenade im Garten des
Palais Royal in Paris
Lavierte Federzeichnung
29,2 x 41,1 cm
Sign. Taunay fec. 1789

HIR 13

H2955 – 0010

H2955 – 0011

Reproduced by
7771 Document Center
APO 742 A

Franz Ludw. Couché, geb. 1782

Gouacheblatt mit Deckweiss gehoeht Entwurf zu Schlachtenbild von 1792-1815. Sign.: Couché filius fecit 1796. Gouache auf Prief-Papier (Schrift schlaegt durch) auf Lwd. aufgezogen. Unter Glas gerahmt. - 20 x 31 cm

Kraemer

Inv.Nr. KRAEM 6 a Fpto-Nr. 5 a

Franz Ludw. Couché 1782-1849
Entwurf zu einem Schlachtenbild
Gouache auf Papier auf
Leinwand aufgezogen
Sign. Couché filius fecit 1796
20 x 31 cm
KRAEM 6 a

H2955 – 0012

H2955 – 0013

Reproduced by
771 Document Center
APO 742 A

Franz.Ludw. Couché 1782-1849
Entwurf zu einem Schlachtenbild
Gouache auf Papier auf
Leinwand aufgezogen
Sign. Couché filius fecit 1796
20 x 31 cm

KRAEM 6 b

Franz,Ludw.
Couché,
geb. 1782

Gouacheblatt mit Deckweiss gehoeht. Kraemer
Entwurf zu Schlachtenbild von 1792-
1815. Sign.: Couché filius fecit
1796. Gouache auf Briefpapier auf-
gezogen auf Lwd. (Schrift schlaegt
durch.)Unter Glas gerahmt.
20 x 31 cm.

Inv.Nr. KRAEM 6 b Foto-Nr. 5 b

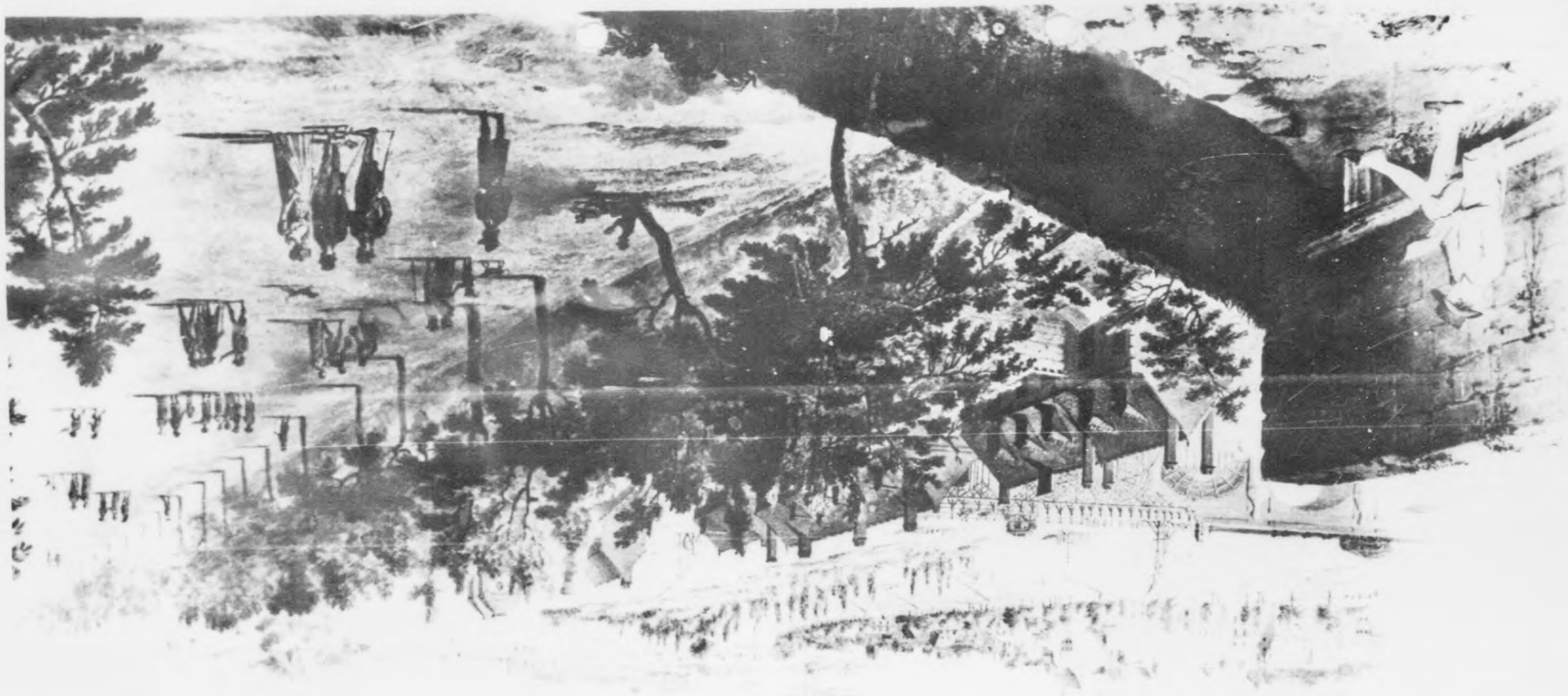

H2955 – 0014

H2955 - 0015

Reproduced by
7771 Document Center
APO 742 A

Franzoesisch, Ende 18.Jhdt.
Blick von der Terrasse von Bellevue
Aquarell
H. 47,5 - Br. 75 cm

DW 302

H2955 – 0016

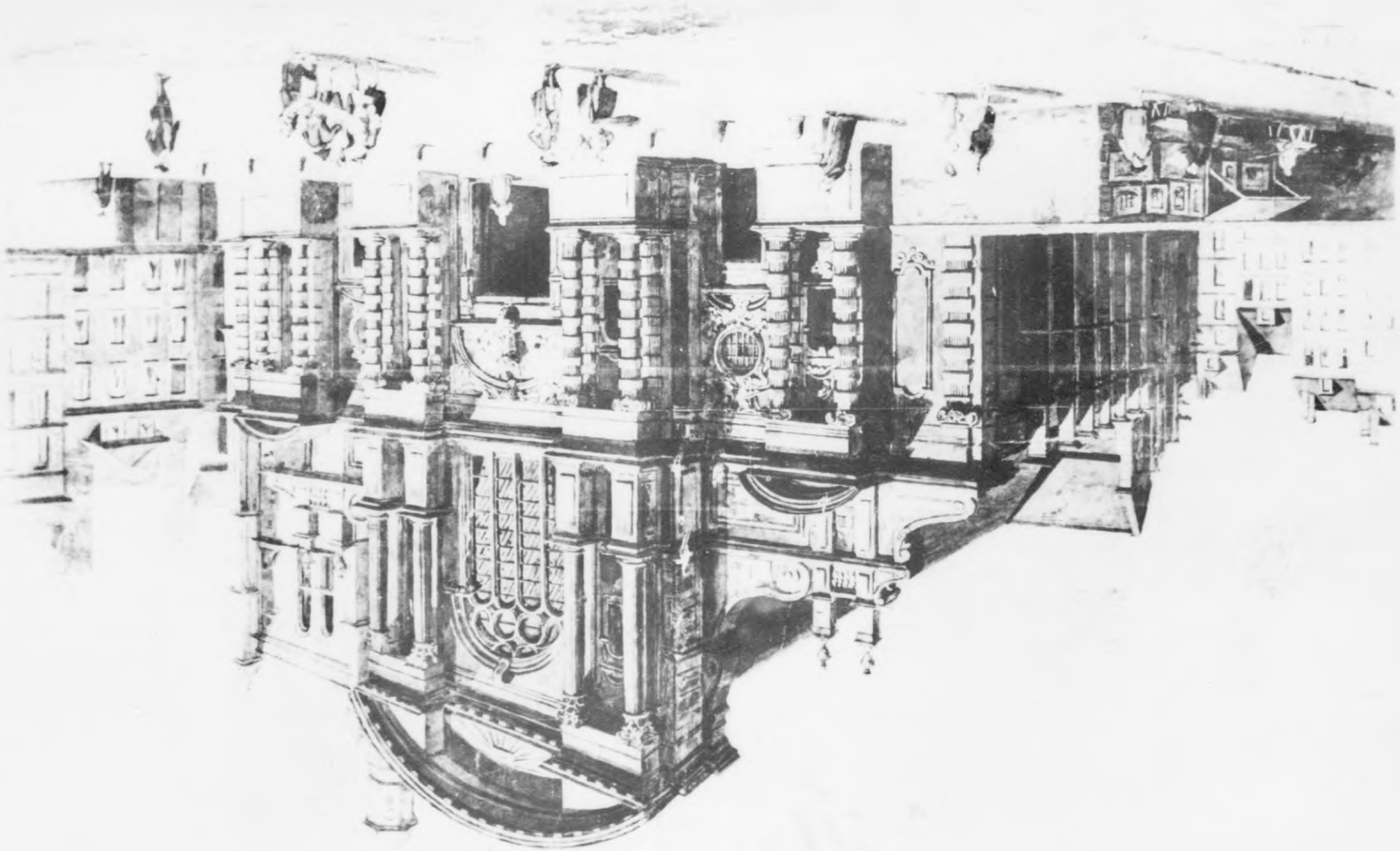

H2955 – 0017

Leon Auguste Asselineau
Notre Dame von Le Havre
Aquarell laviert
H. 31 - Br. 44 cm
MA-B 266

Reproduced by
1771 Document Center
APO 742 A

Leon Auguste Asselineau 1808-89	Notre Dame von Le Havre. Fassadenansicht. Aquarell laviert, unter Glas gerahmt. Sign. 31 x 44 cm.- Inv.-Nr.: MA-B 266 Foto-Nr.: 182

H2955 – 0018

H2955 – 0019

Center
712 A

Julien Boilly
Bildnis einer Dame
Kreidezeichnung getoent und weiss gehoeht
29 x 22 cm MA-B 348

Julien Boilly
1796-1874

Bildnis einer Dame. Sign.u.dat.: 1832
Kreidezeichnung, getoent und weiss gehoeht., Gerahmt. - 29 x 22 cm. -
Inv.-Nr.: MA-B 348 Foto Nr.: 241

H2955 – 0020

H2955 – 0021

Julien Boilly
Bildnis eines jungen Herrn
Kreidezeichnung getoent und weiss gehoeht

26 x 21 cm MA-B 347

Julien Boilly
1796-1874

Bildnis eines jungen Herrn.Sign.u.dat.: 1833- Kreidezeichnung, getoent und weiss gehoeht. Gerahmt. - 26 x 31 cm.-
Inv.-Nr.: MA-B 347 Foto-Nr,: 240

H2955 – 0022

H2955 – 0023

Reproduced by
7771 Do[illegible] Center
AP[illegible]

Frahzoesisch 19.Jh.
Drei Musikanten
Sepiazeichnung
23,4 x 19 cm

MER 24

H2955 – 0024

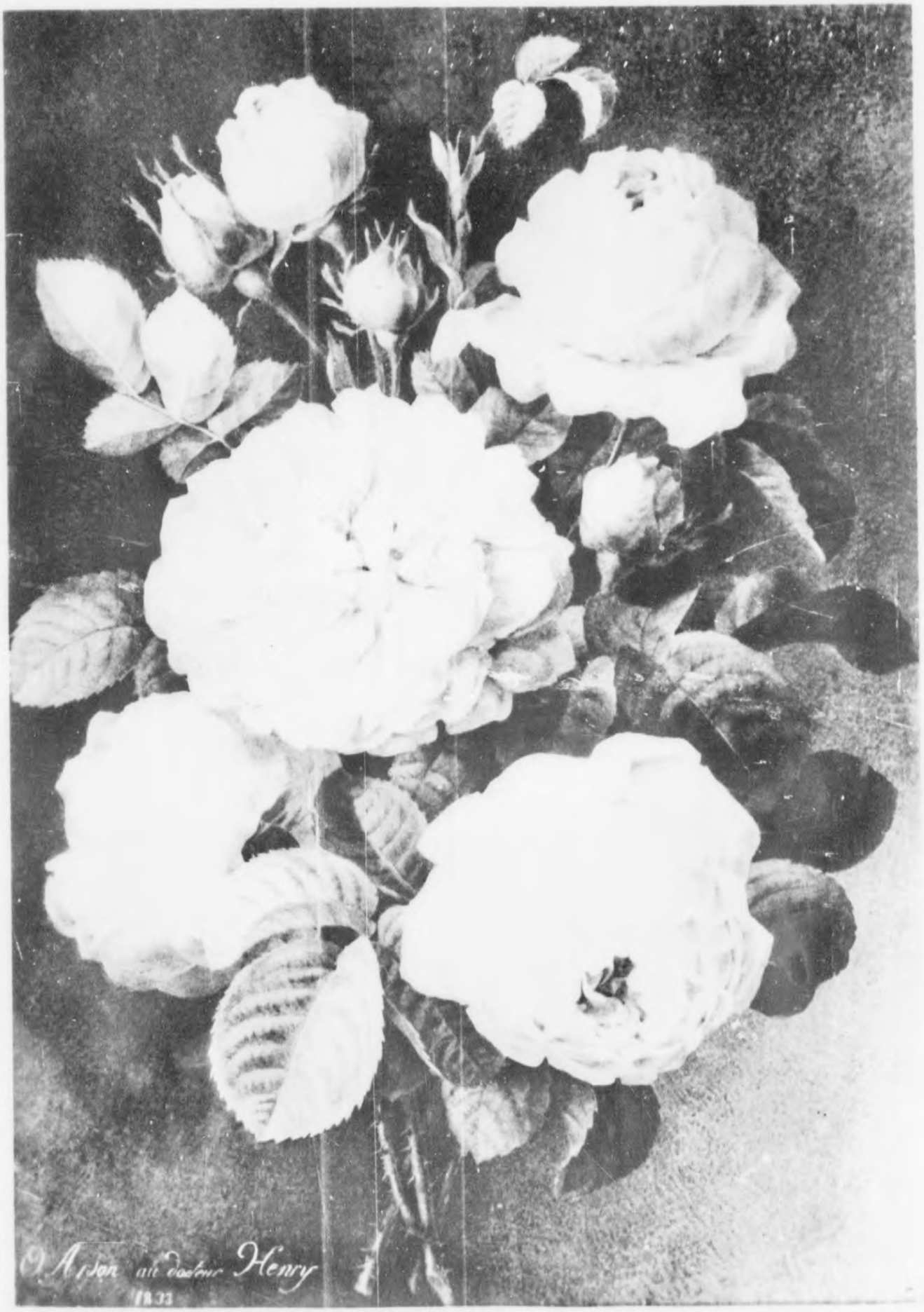

H2955 – 0025

APO 742 A

Mlle. Olympe Arson
Rosen
Gouache auf Pergament
H. 35 - Br. 24 cm MA-B 73

O. Arson 1833 Rosen Gouache auf Pergament.
Sign.u.dat.: O. Arson au docteur Henry 1833
Unter Glas gerahmt - 35 x 24 cm. -
Inv.-Nr. MA-B 73 Foto-Nr.: 55

H2955 – 0026

H2955 – 0027

Reproduced by
7771 Document Center
APO 742 A

465 X

Auguste Louis Charles
L e d o u x
Bildnis einer Dame
Roetel und schwarze Kreide
36,4 x 27,5 cm
MA-B 52

Auguste Louis Charles Ledoux 1816-69

Bildnis einer Damen in schwarzem Kleid mit weisser Spitzenhaube und weissem Spitenkragen. Sitzend. Demi-corps. Sign. u.dat.1829
Gouache unter Glas gerahmt. - Oval.
30,4 x 52,8 cm. -
Inv.-Nr.: MA-B 52 - Foto-Nr.: 38

H2955 – 0028

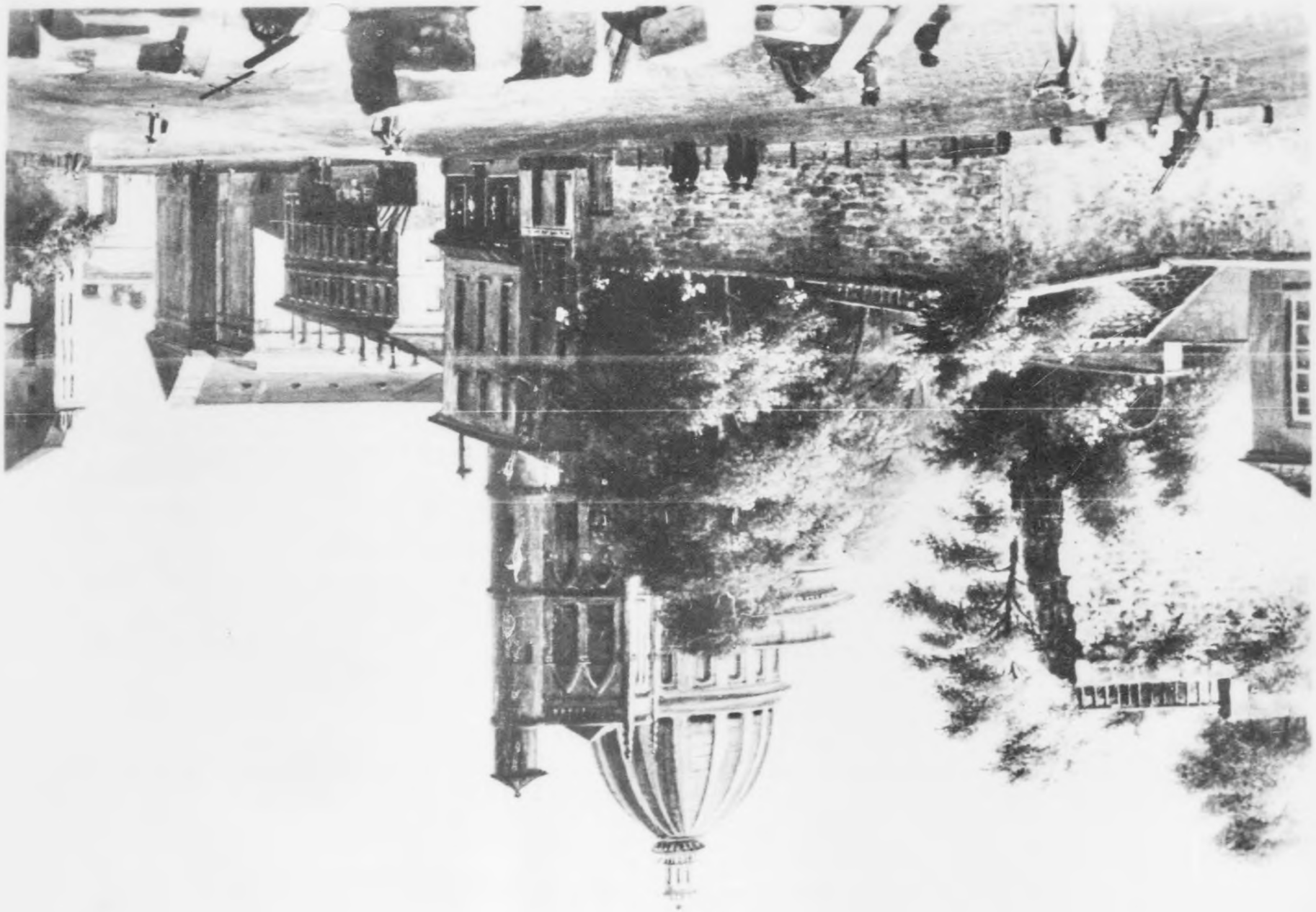

H2955 - 0029

4678

Reproduced by
7771 Document Center

Saint - Georges
Rue des Fossés St. Victor
Gouache
H. 29 - Br. 33,5 cm DW 44

H2955 - 0030

H2955 – 0031

Reproduced by
Document Center
APO 742 A

Alexis Nicoles Perignon
1785-1864
Wasserfall am Meeresufer
Aquarellierte Bleistiftzeichnung
32 x 46 cm
KRAe 95

H2955 – 0032

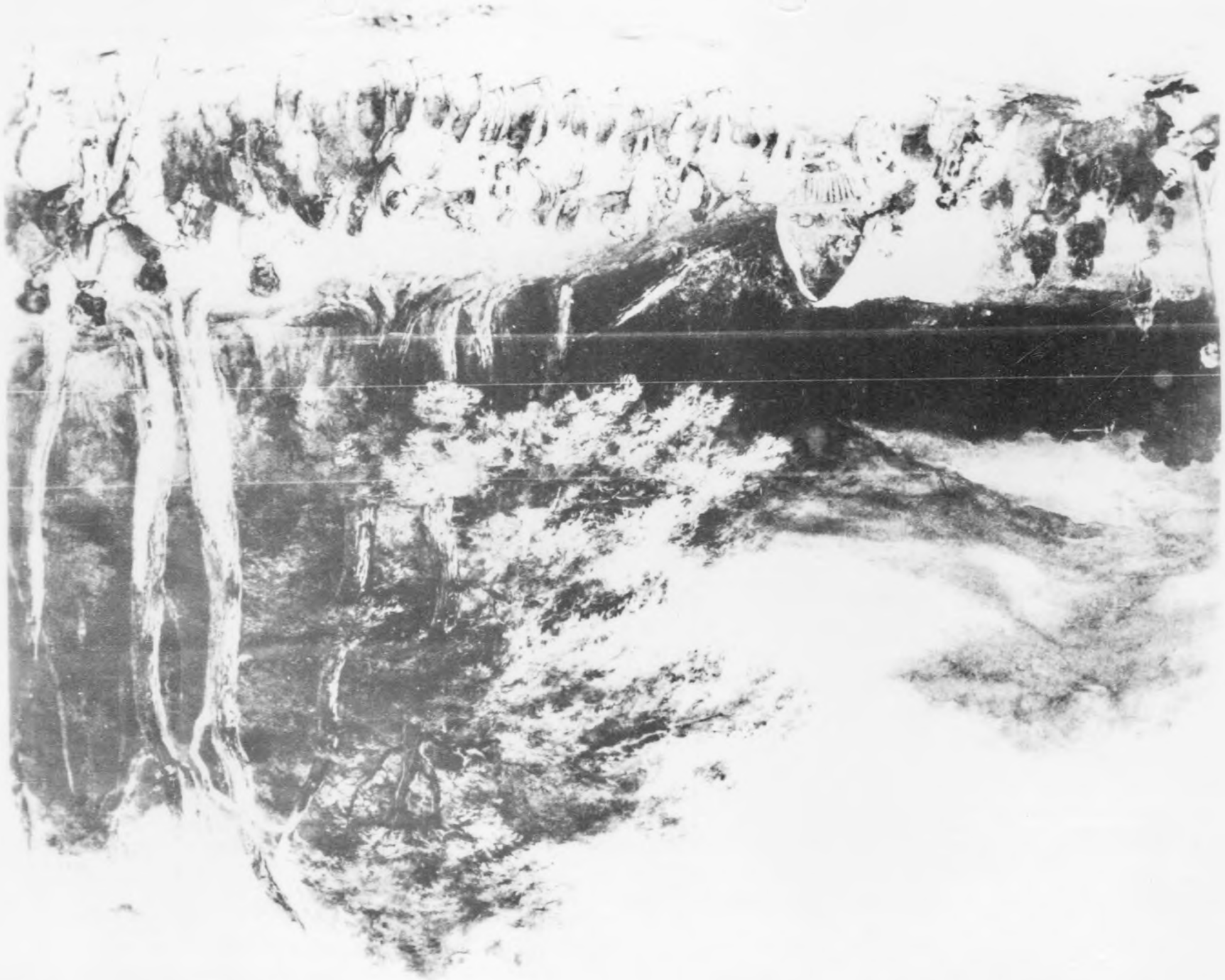

H2955 – 0033

463

Nicolas Toussaint Charlet
zugeschrieben 1792-1845
Militaerische Kolonne in
Gebirgslandschaft
Bleistift und Aquarell
47 x 56 cm
DW 1891

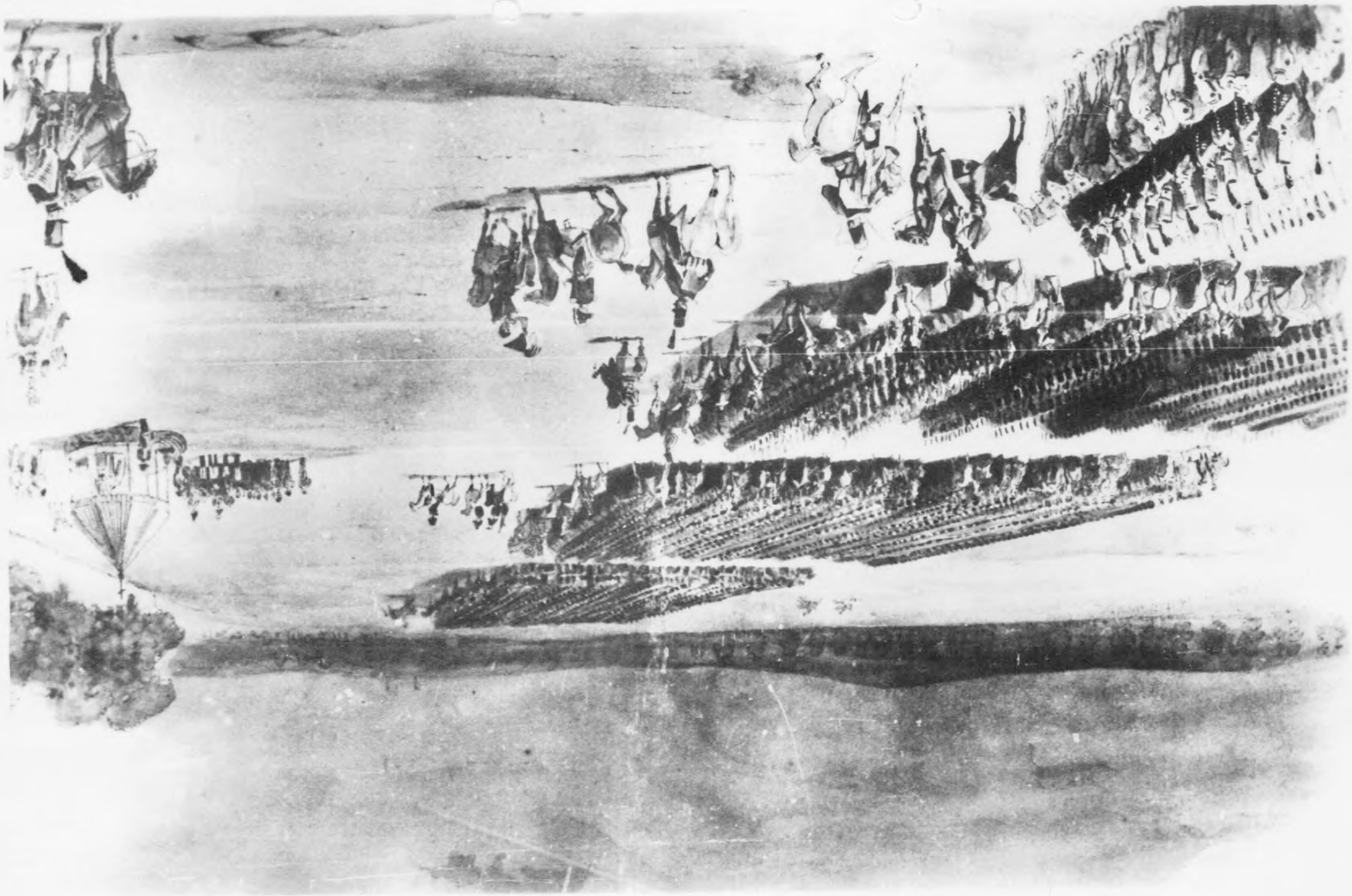

H2955 – 0034

H2955 – 0035

Reproduced by
7771 Document Center

Franzoesisch um 1830
Reiterparade mit Feldmesse
Aquarellierte Federzeichnung
H. 29 - Br. 44 cm

DW 209

H2955 – 0036

H2955 – 0037

Reproduced by
7771 Document Center
APO 742 A

B o y s
Notre Dame
Aquarell
H. 38 - Br. 28,5 cm DW 130

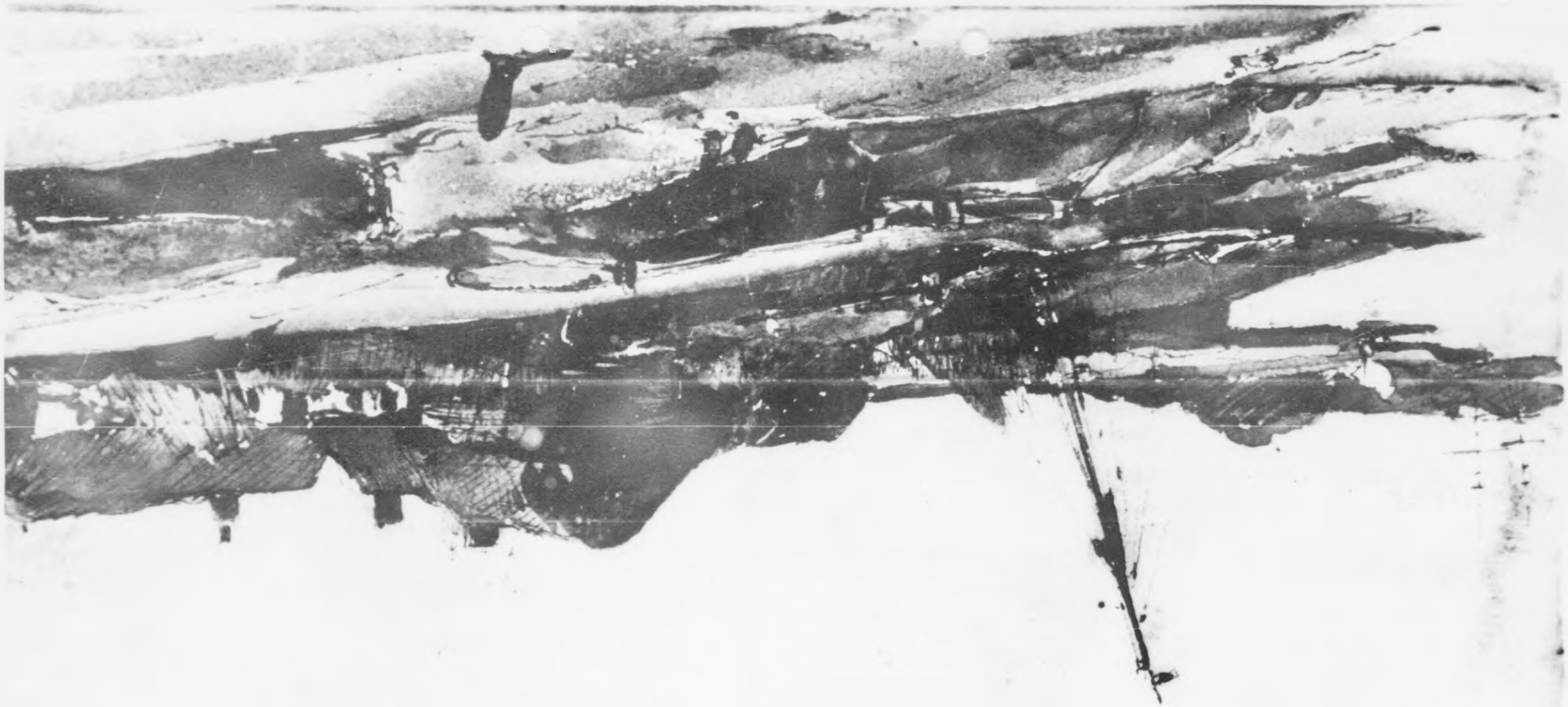

H2955 – 0038

H2955 – 0039

Reproduced by
Document Center

Eugène Delacroix 1798-1863
Strand mit Haeusern
Aquarell
15 x 25 cm

Wbg. 131

H2955 - 0040

H2955 - 0041

Reproduced by
7771 Document Center
APO 742 A

Eugène Delacroix 1799-1863
Bettler
Aquarell
19,2 x 14,7 cm FLA 23

H2955 - 0042

H2955 – 0043

4744

Reproduced by

Auguste Ravier 1814-1895
Das Hameau
Aquarell
17,5 x 12,5 cm

LB 160

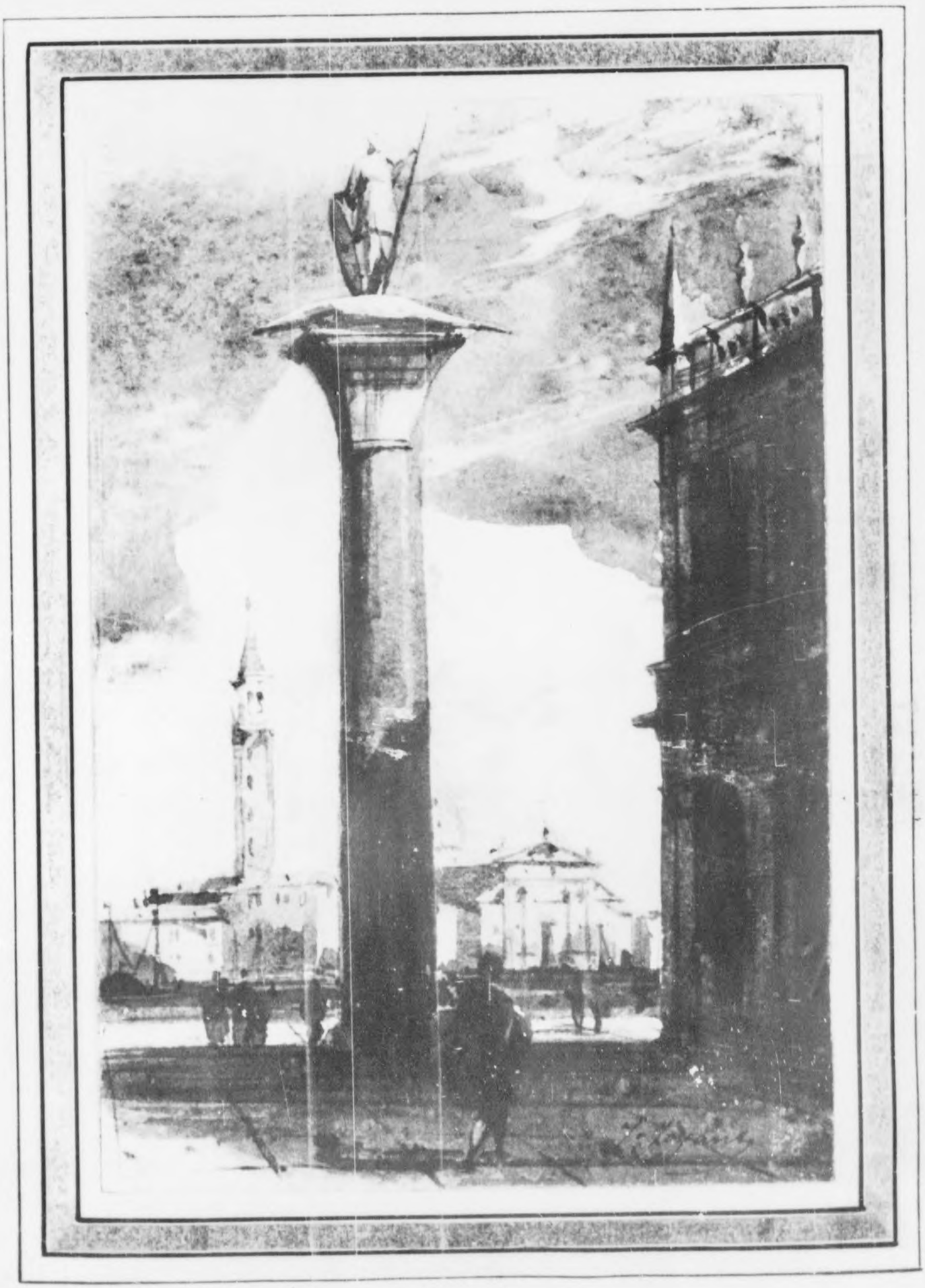

JOYANT

H2955 – 0044

H2955 - 0045

Reproduced by
7771 Documents Center
APO 742 A

475H

Jules Romain Joyant 1803-1854
Piazetta in Venedig
Aquarell
17 x 11,7 cm
Sign. J. Joyant

UNB 211

H2955 – 0046

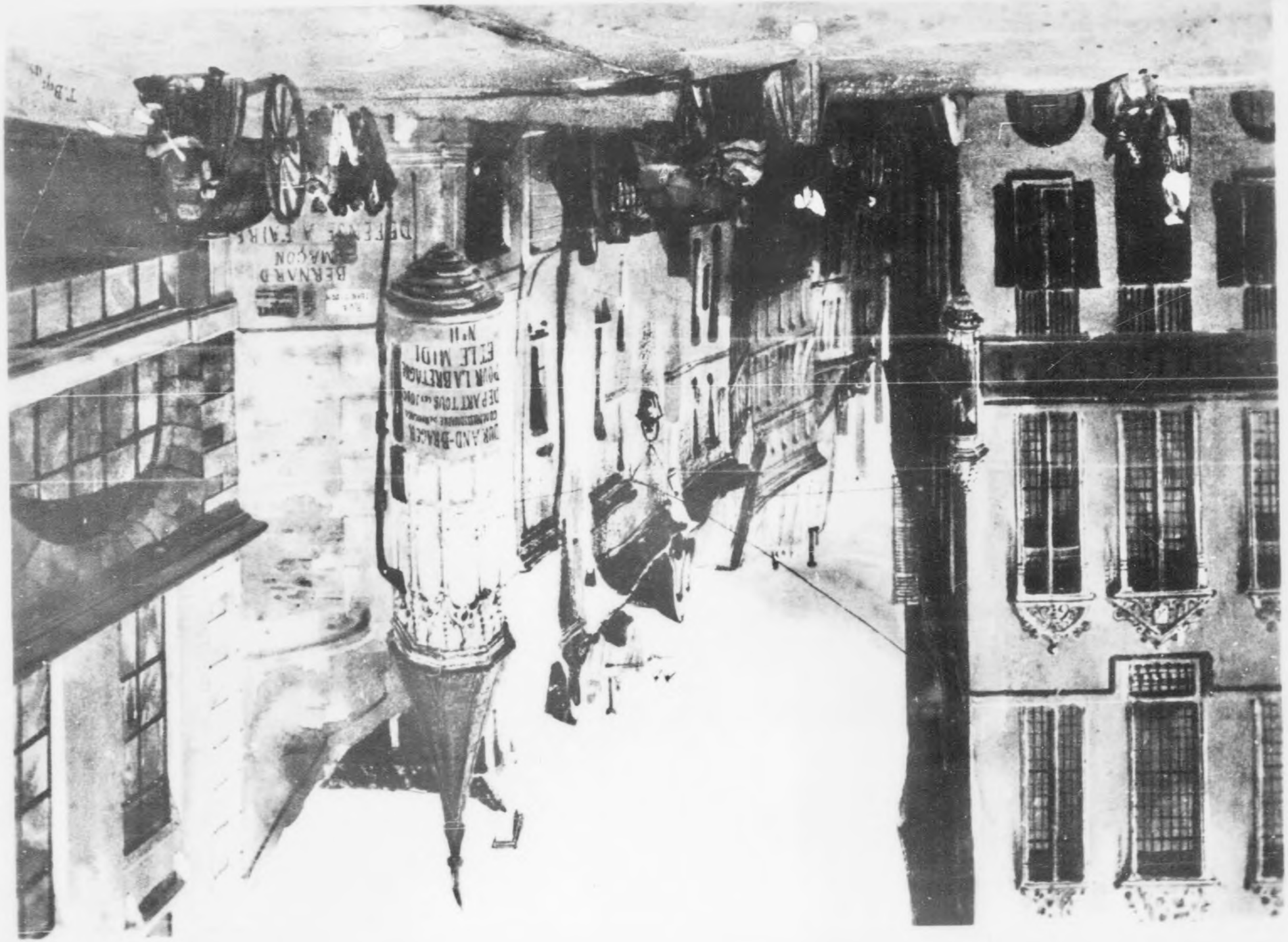

H2955 – 0047

t Center
AP3 742 A

4764

B o y s
Rue Jean-Tison, Tourelle
Aquarell
H. 25,5 - Br. 35 cm

DW 299

H2955 – 0048

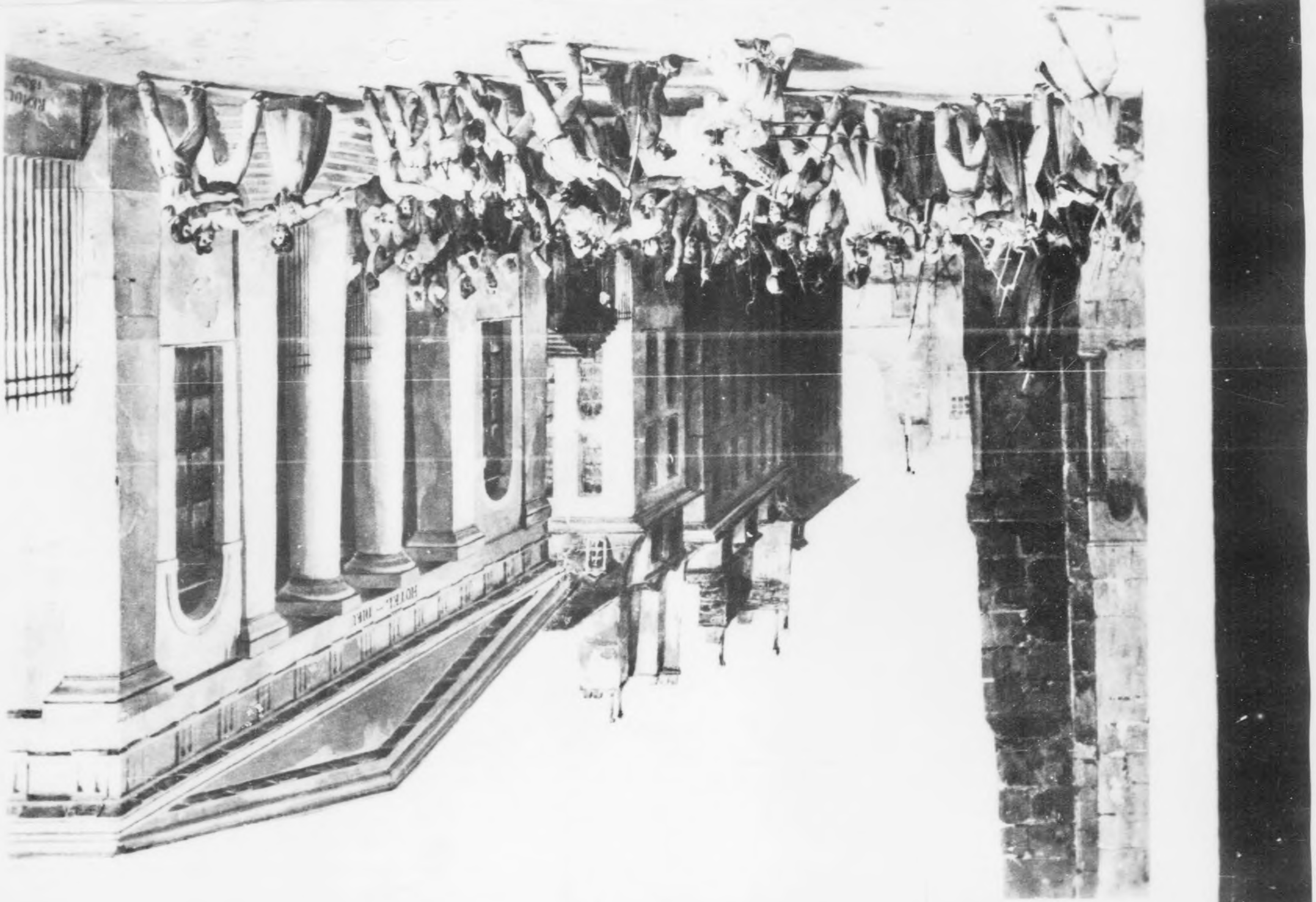

H2955 - 0049

Reproduced by
7771 Document Center
APO 742 A

Renoux
Aufstaendische vor dem Hotel Dieu
Aquarell
H. 34 - Br. 41,5 cm

DW 246

H2955 – 0050

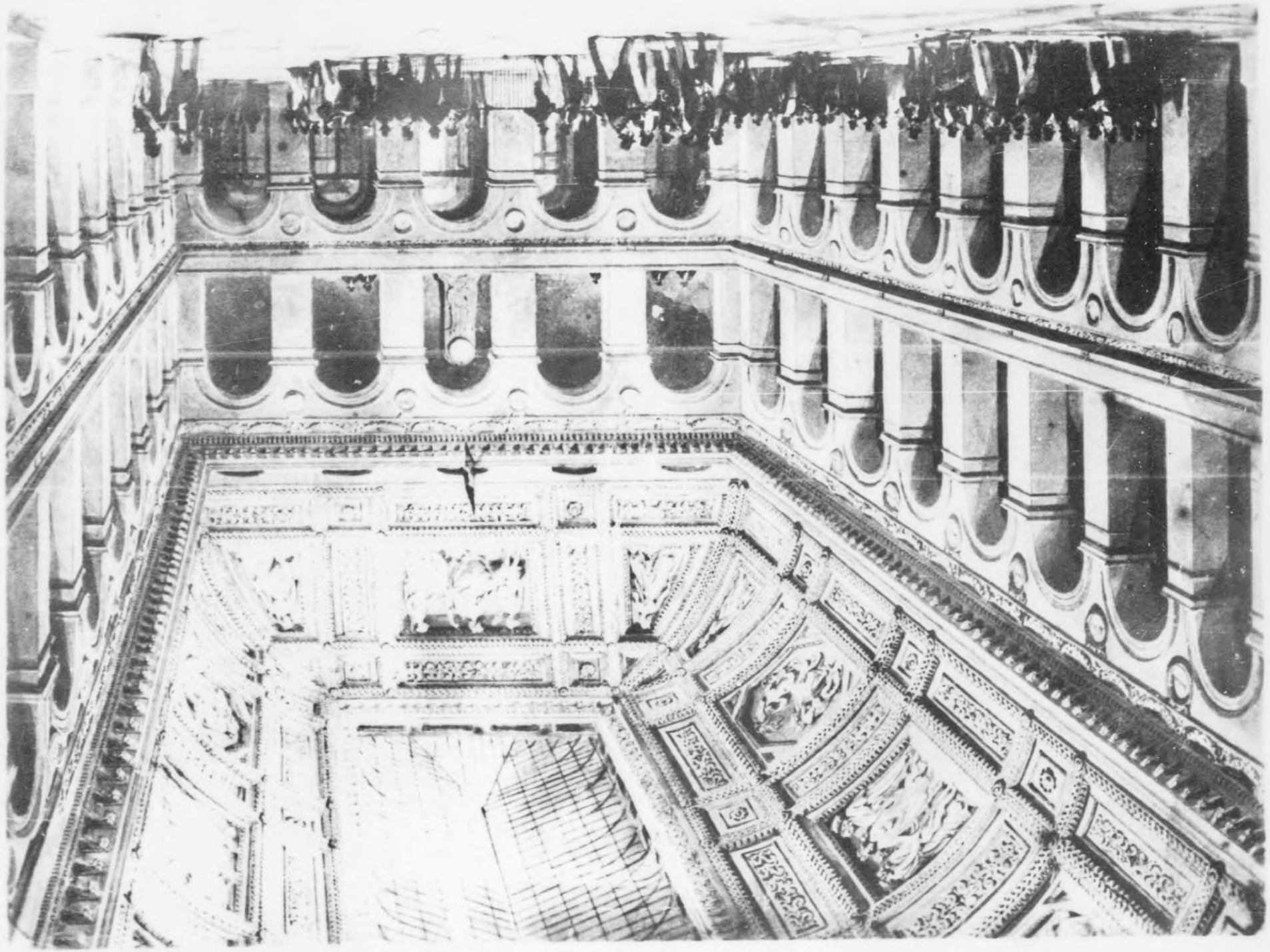

H2955 - 0051

Reproduced by
7771 Document Center
APO 742 A

Franzoesisch, Mitte 19. Jhdt.
Inneres der Boerse um 1850
Aquarell
H. 30 - Br. 39,5 cm

DW 201

H2955 – 0052

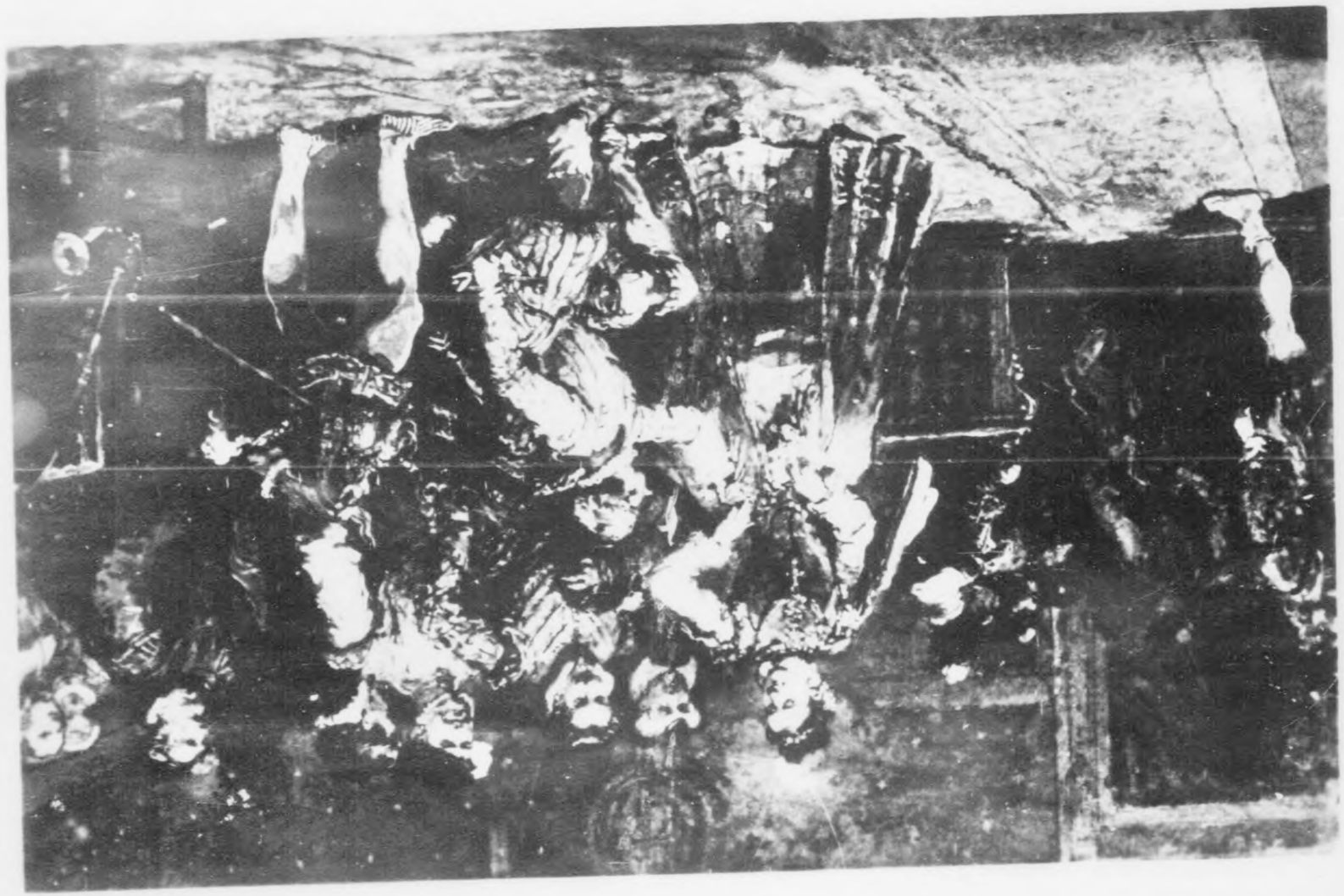

H2955 – 0053

4757

Eugène Lami 1800-1880
Der Handschuh der Madame de Turgis
Aquarell
12,6 x 20 cm

FLA 13

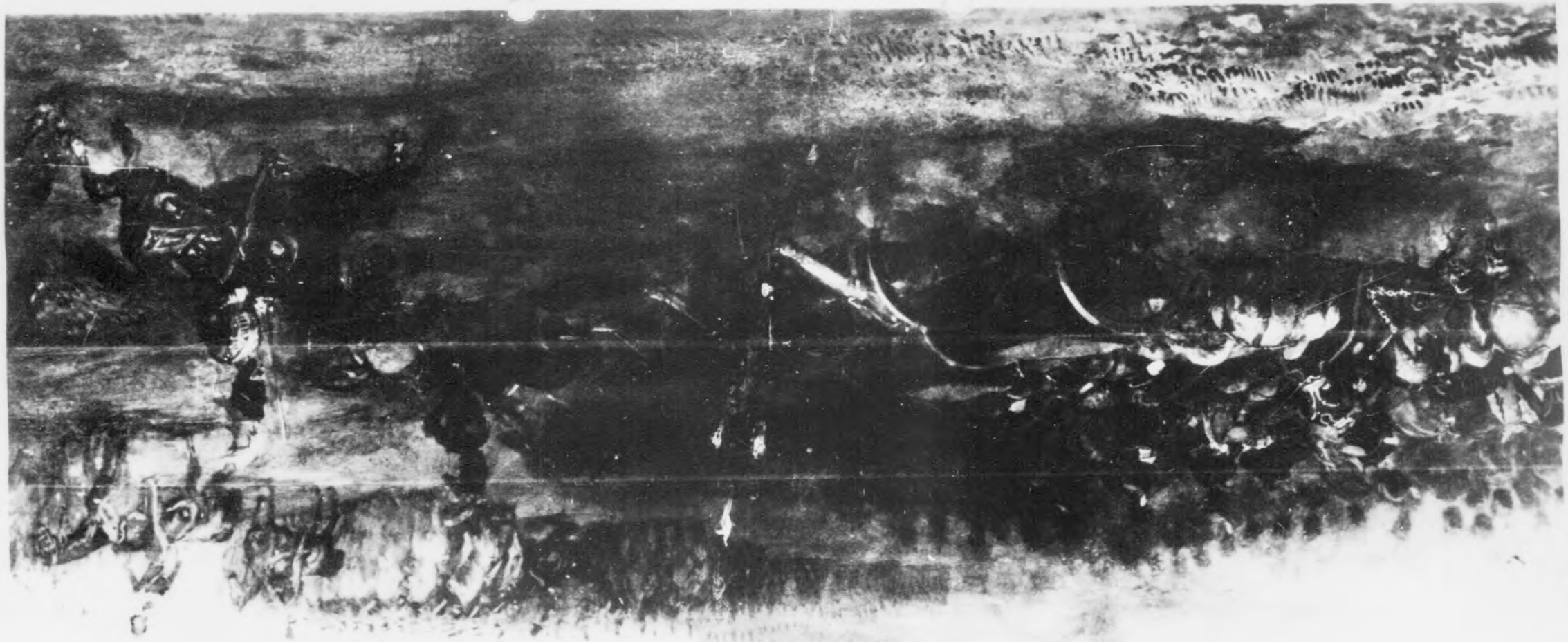

H2955 – 0054

H2955 – 0055

Reproduced by
7771 Document Center
APO 742 A

480 #

Eugène Lami
Parade in Woolwich (1852)
Aquarell
H. 26,5 - Br. 53,2 cm

DW 281

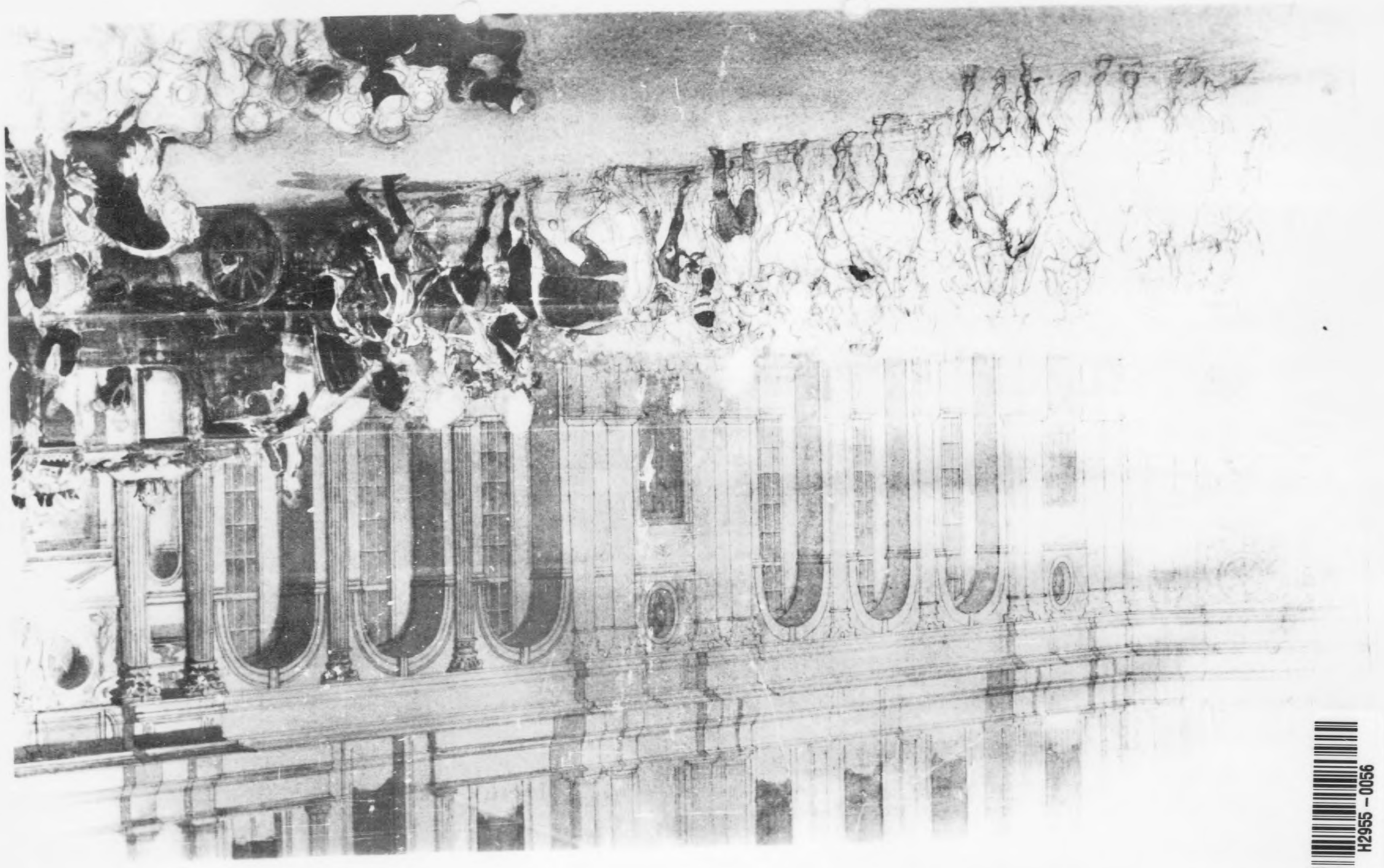

H2955 – 0056

H2955 - 0057

Reproduced by
1771 Document Center
APO 742 A

481 H

Eugéne Lami
Napoléon III und die Kaiserin
Aquarellierte Federzeichnung
H. 32,5 - Br. 61 cm

DW 218

H2955 – 0058

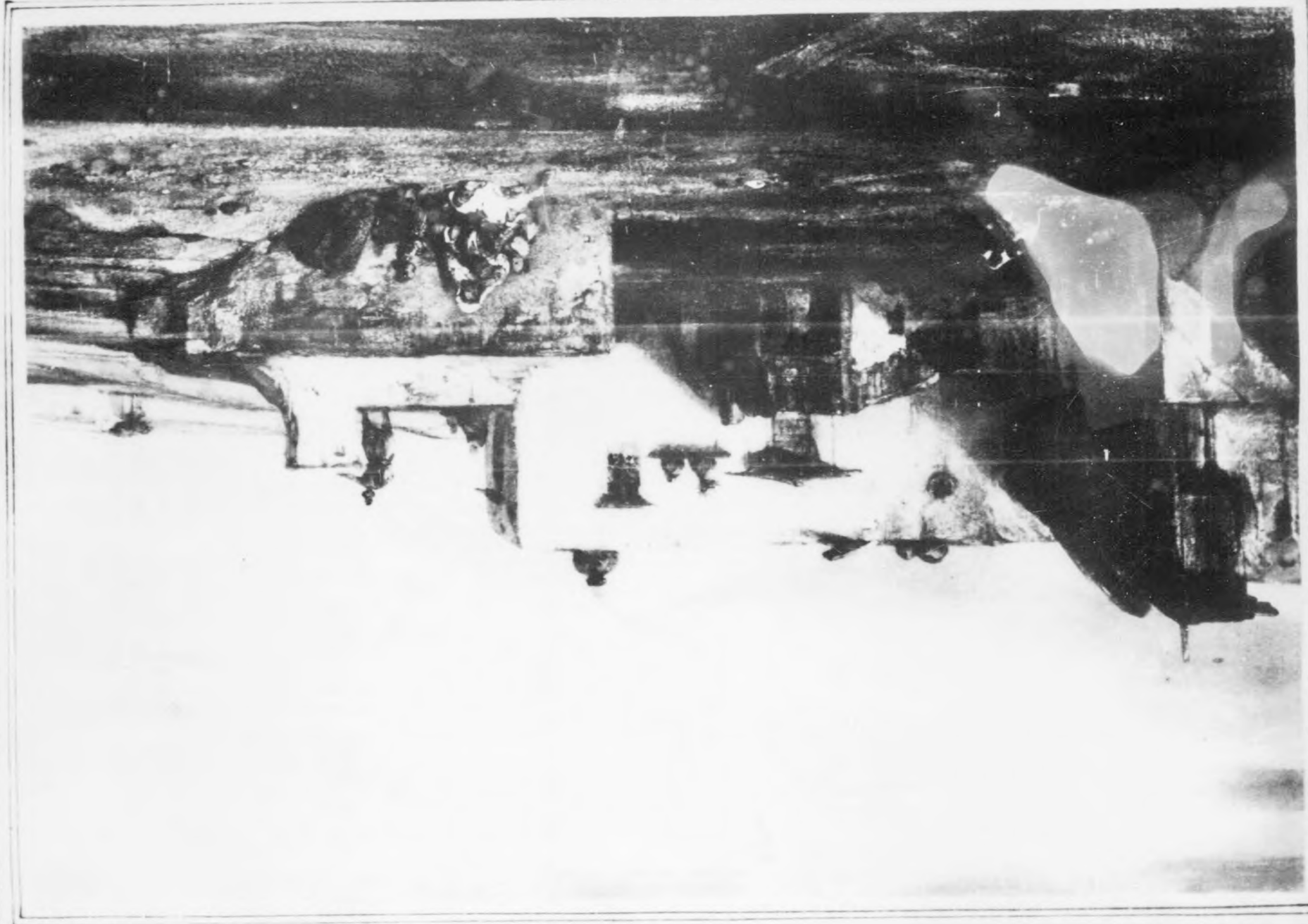

H2955 – 0059

4821

Alexandre Gabriel Decamps 1803-60
Arabisches Haus
Aquarell
Signiert Decamps
22,5 x 31,5 cm
LB 132

H2955 – 0060

H2955 – 0061

4837

Reproduced by
7771 Doc
APO

Adolphe Monticelli 1824-1886
Obsterntende Kinder
Aquarell
26,5 x 21,5 cm

FLA 11

H2955 – 0062

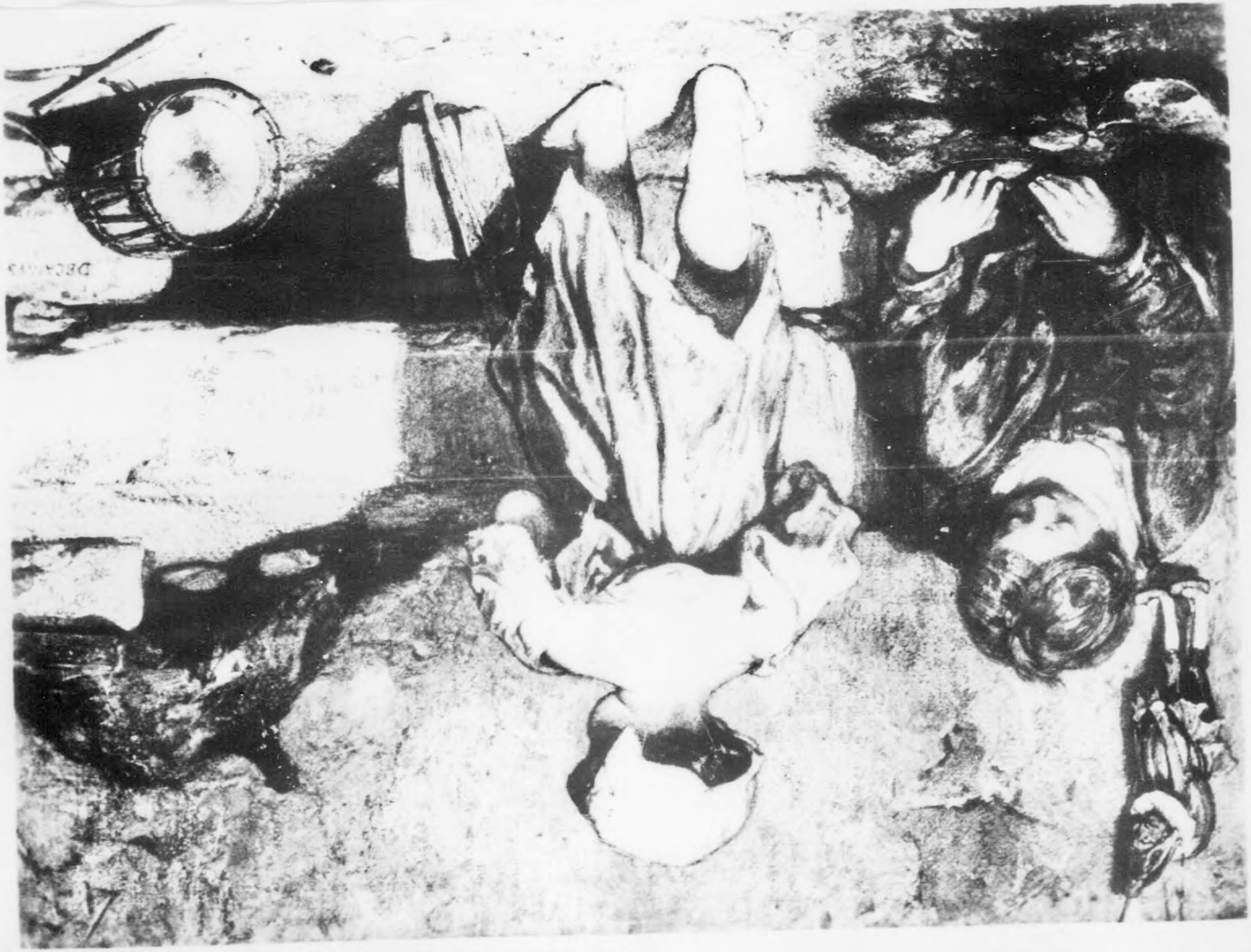

H2955 – 0063

Repro
7771 Do

Alexandre Gabriel Decamps 1803-1860
Spielende Kinder
Aquarell

HAL 39

H2955 – 0064

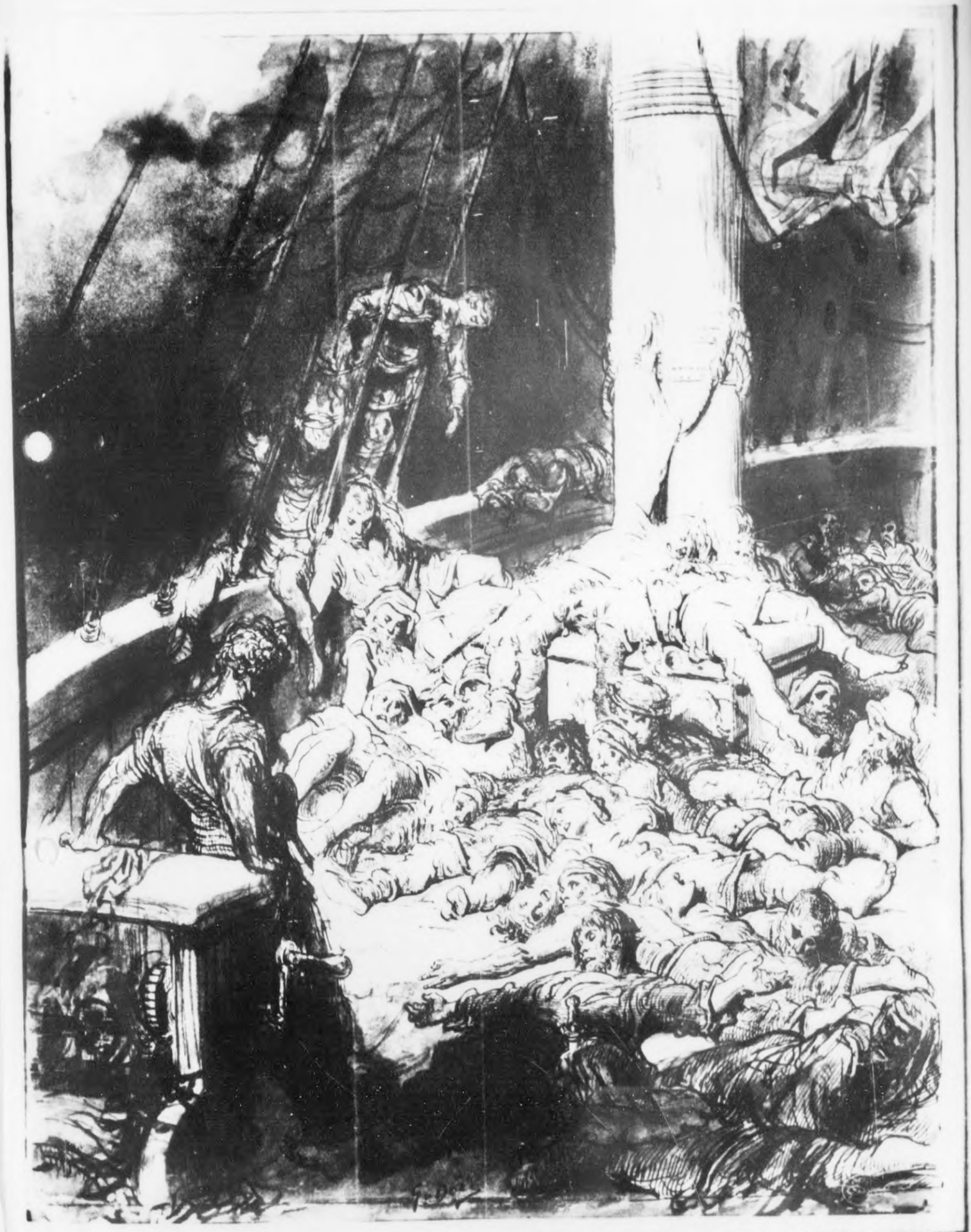

Gustave DORÉ
1833 - 1883

H2955 - 0065

Gustave Doré
"Apres l'abordage"
Lavierte Federtuschzeichnung, weiss
gehoeht auf weissem Papier
H. 50 - Br. 40 cm
MA-B 1296

185 II

MA-B 1296 Gustave Doré
(geb.1833
Strassburg,
gest.1883
Paris)

"Après l'abordage". Nach dem Schiffskampf. Blick auf das Deck eines Schiffes mit toten und sterbenden Matrosen. Im Vordergrund rechts stuetzt sich ein Mann auf die Winde und wendet sich den am Boden Liegenden zu.
Lavierte Federtuschzeichnung weiss gehoeht auf weissem Papier
Sign.in der Mitte unten:
Gv Doré und rechts unten Stempel Atelier G.Doré in Rot.
Unter Glas gerahmt. -
H. 50 cm - Br. 40 cm

H2955 – 0066

H2955 – 0067

...duced by
...ment Center
... 742 A

Gustave Doré
"L"abordage" (Vor dem Entern)
Lavierte Tuschfederzeichnung
H. 50 - Br. 40 cm
MA-B 1295

4864

MA-B 1295	Gustave Doré (geb. 1833 Strassburg, gest. 1883 Paris)	"L'Abordage" (Vor dem Entern) Blick auf den Bug eines Schiffes. vollgedraengt von Seeleuten. Im Hintergrund vor der untergehenden Sonne Wrack eines Schiffes. Lavierte Tuschfederzeichnung. Sign. rechts unten: G.Doré Links Stempel Atelier G. Doré in Rot. - Unter Glas gerahmt. - H. 50 cm Br. 40 cm.

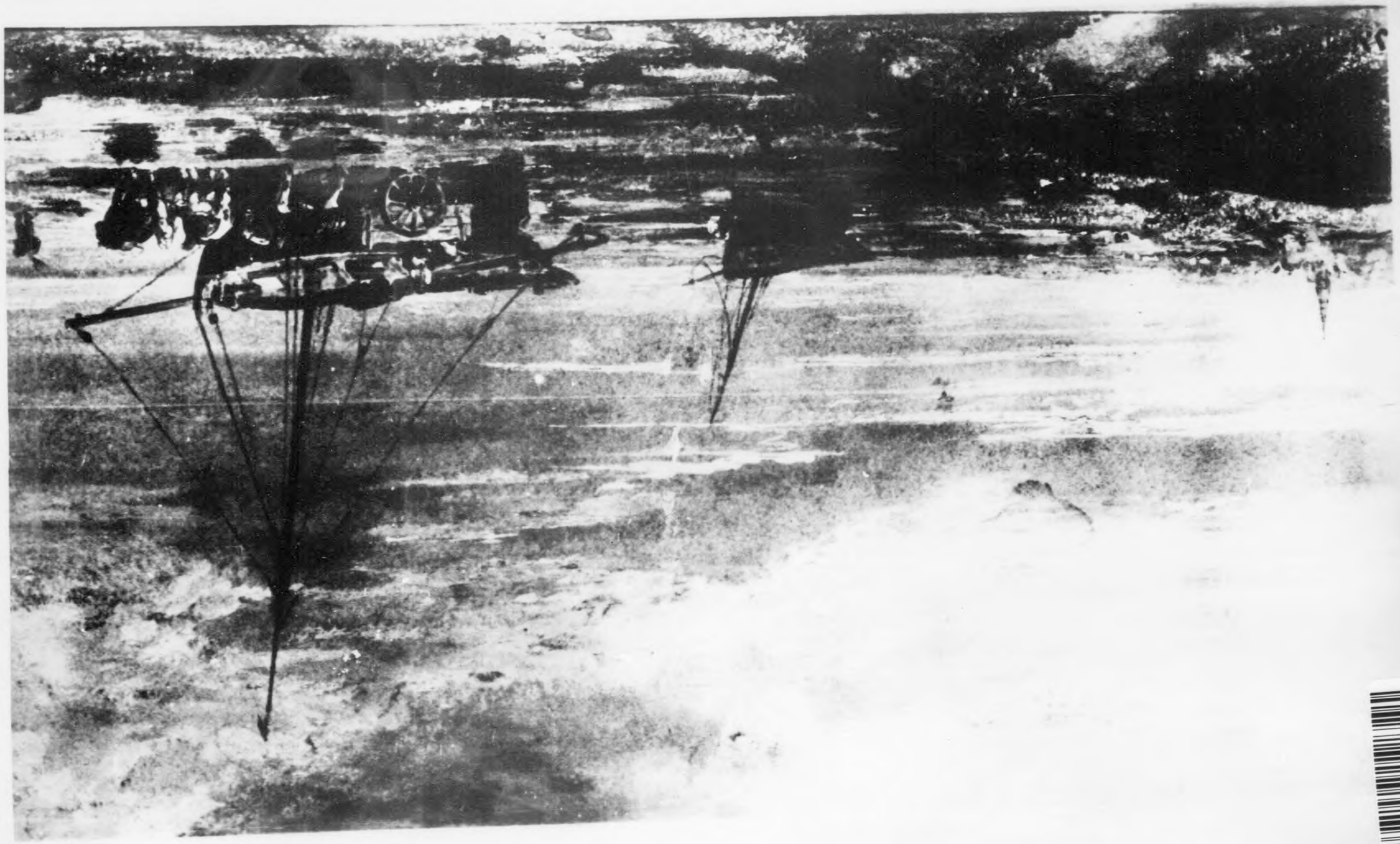

H2955 – 0068

H2955 – 0069

Veyrassat
Wattenmeer bei Ebbe
Wasserfarben 15,7 x 33
Unb. 12

H2955 – 0070

H2955 – 0071

488 A

Reproduced by
7771 Document Center
APO 742 A

Gustave Moreau 1826-1898
Die Fee
Aquarell
Sign. Moreau
30 x 19,5 cm

LB 136

H2955 – 0072

H2955 – 0073

Reproduced by
7771 Document Center
APO 742 A

4854

Constantin Guys 1805-1892
Damenportraet
Aquarell
28 x 21 cm

KAP 23

H2955 – 0074

H2955 – 0075

Document Center
APO 742 A

Jean Berthold Jongkind 1819-1891
Landschaft
Aquarell
18 x 27 cm
LB 192

2736

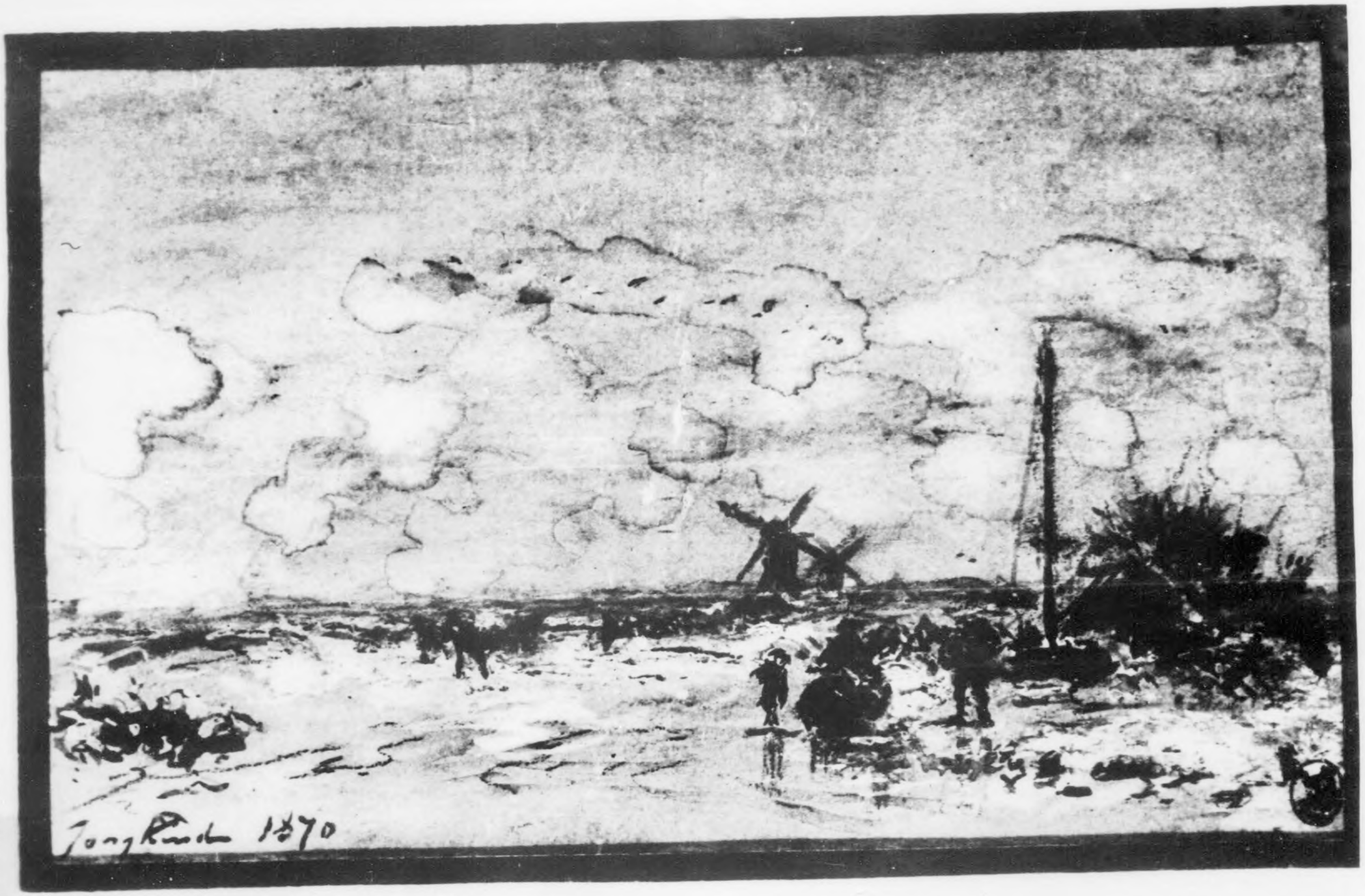

H2955 - 0076

H2955 – 0077

45114

Jean Berthold Jongkind 1818-1891
Hollaendische Landschaft
Aquarell
10,5 x 16 cm

LB 174

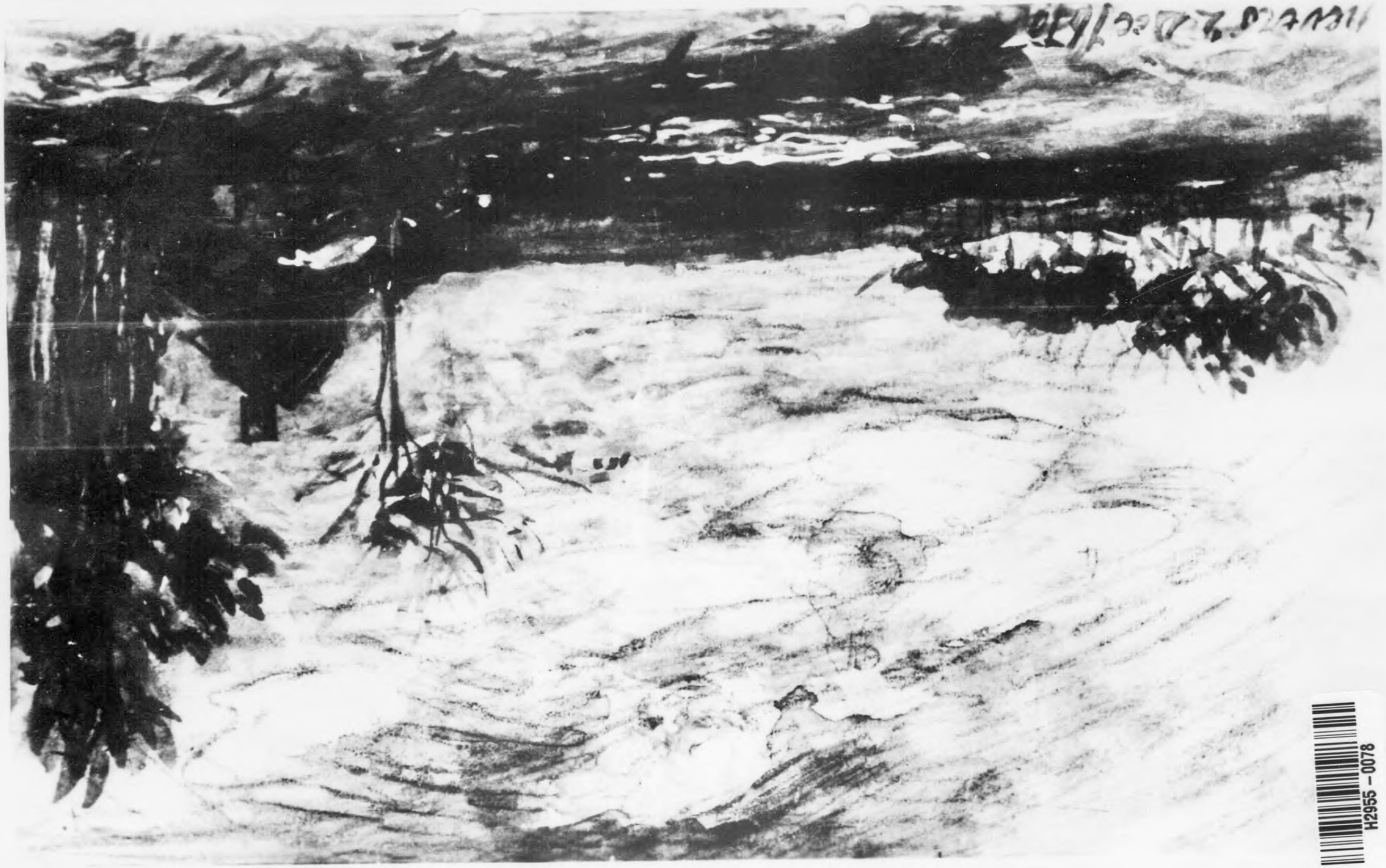

H2955 – 0078

H2955 – 0079

4524

Reproduced by

Jean Berthold Jongkind 1819-1891
Landschaft bei Nevers
Aquarell
17 x 26 cm

LB 193

H2955 – 0080

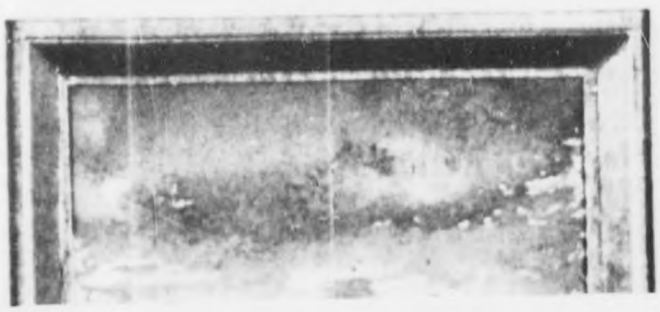

H2955 – 0081

4534

Jean Berthold Jongkind 1819-1891
Zwei Landschaften aus der Gegend von Grenoble
Aquarell
12 x 13 cm und 11 x 5,5 cm
LB 154

H2955 - 0082

H2955 - 0083

Reproduced by
7771 Dept. of Com.
APO 7

4547

H2955 - 0084

Reproduced by
7771 Document Center
APO 742 A

H554

Eugén Boudin 1824-1898
Promenierende Gesellschaft
12,4 x 19,5 cm
FLA 12

H2955 – 0086

H2955 – 0087

456 H

Reproduced by
[illegible]

Edouard Manet 1832-1883
Studie zu einem Damenbildnis
Pastell auf Leinwand
40 x 32 cm

LI 21

H2955 -0088

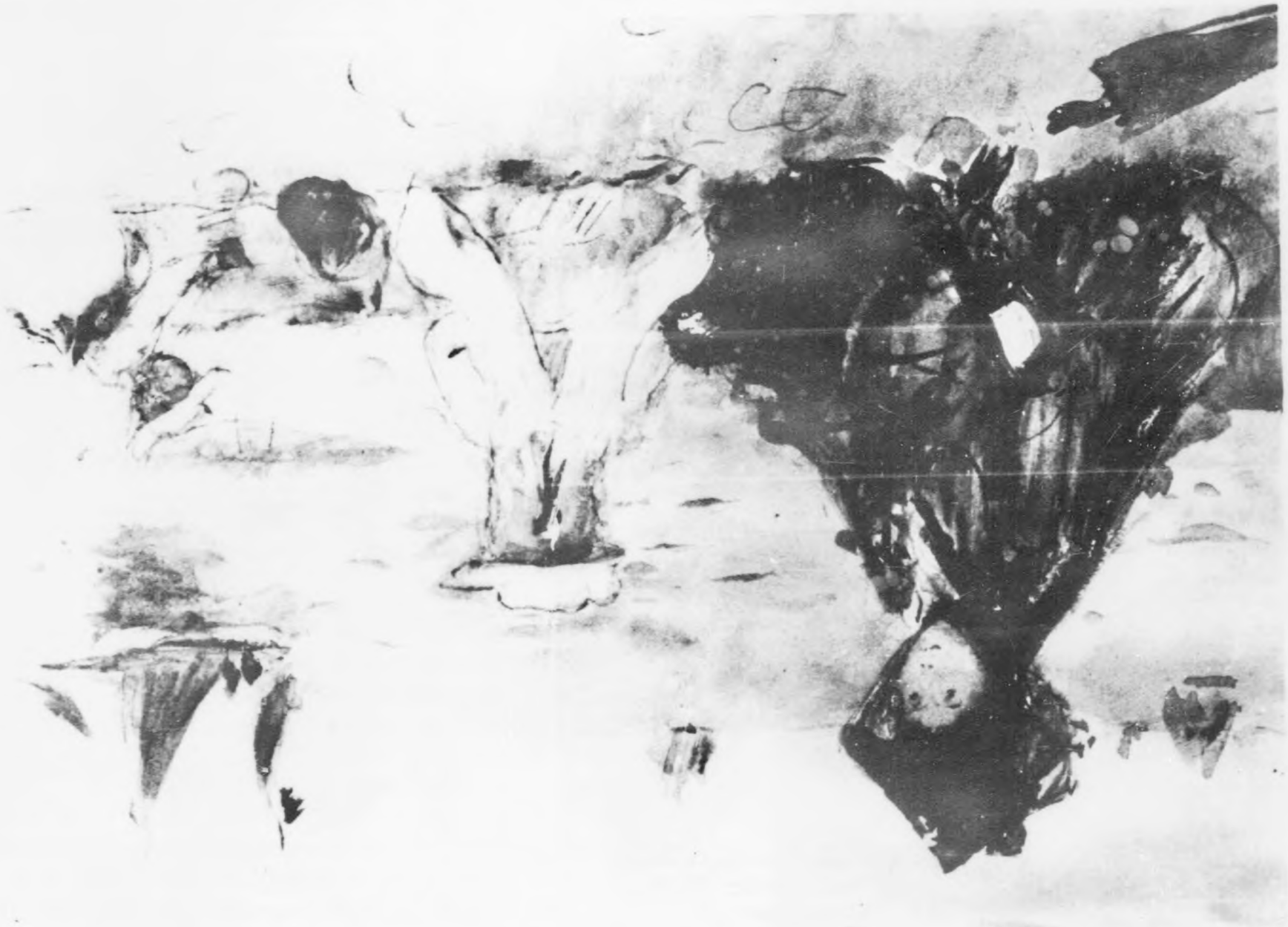

H2955 - 0089

Reproduced by
Document Center

M o r i s o t , Bertha:

Frau und Kinder am Meeresstrand.
Aquarell 16 x 21
Sign. unten rechts DW 169

H2955 – 0090

H2955 - 0091

4584

Reproduced by
7771 Document Center
APO 742 A

D e g a s

Sitzende vornuebergeneigte Balett-
teuse.
Sign. Pastell 52 x 42 cm
unter Glas gerahmt
Inv. Nr.: R 1173

H2955 - 0092

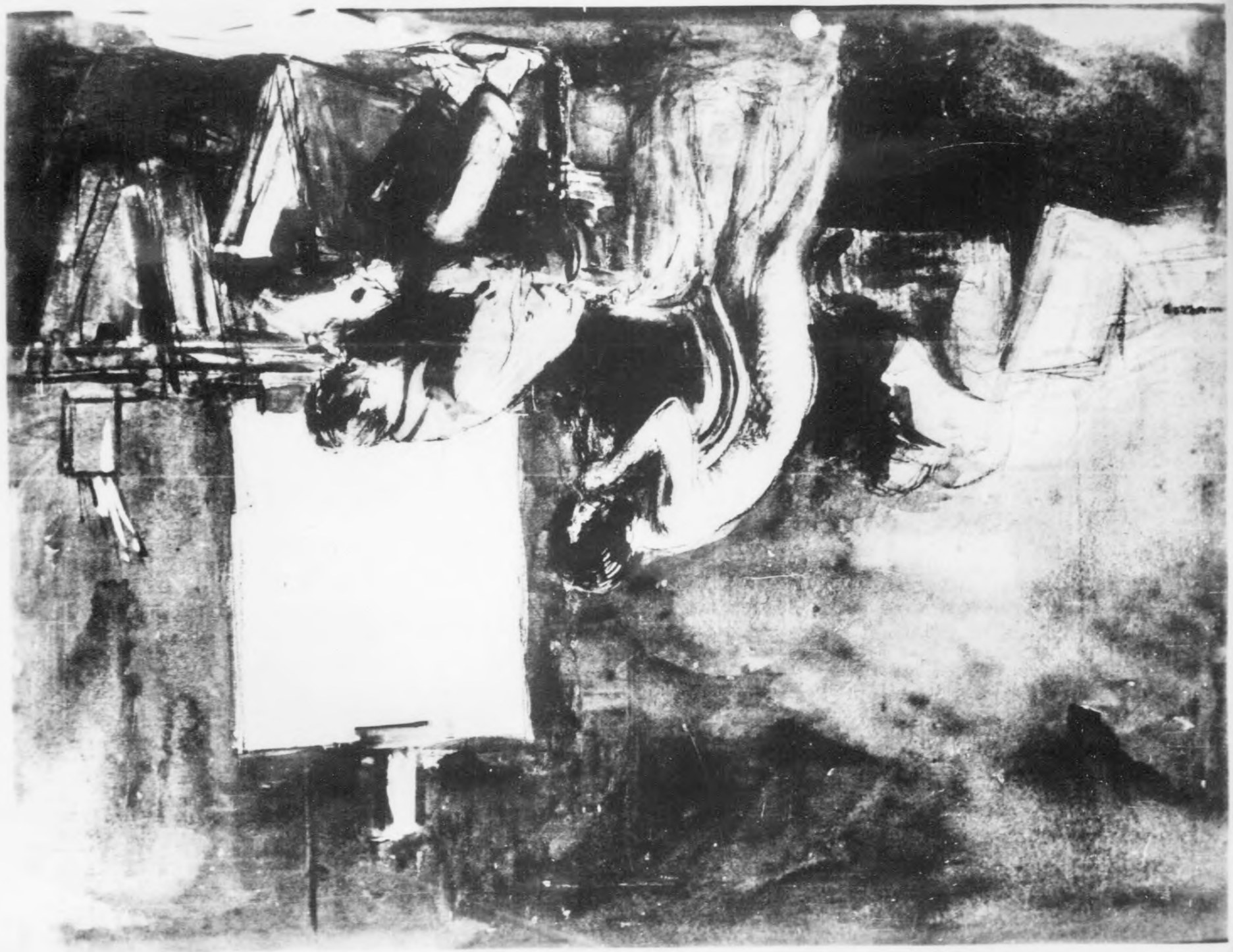

H2955 – 0093

Reproduced by
Document Center
APO 742 A

4557

Jean Louis Forain 1852-1931
Atelier
Aquarell
52 x 42 cm

LB 190

H2955 – 0094

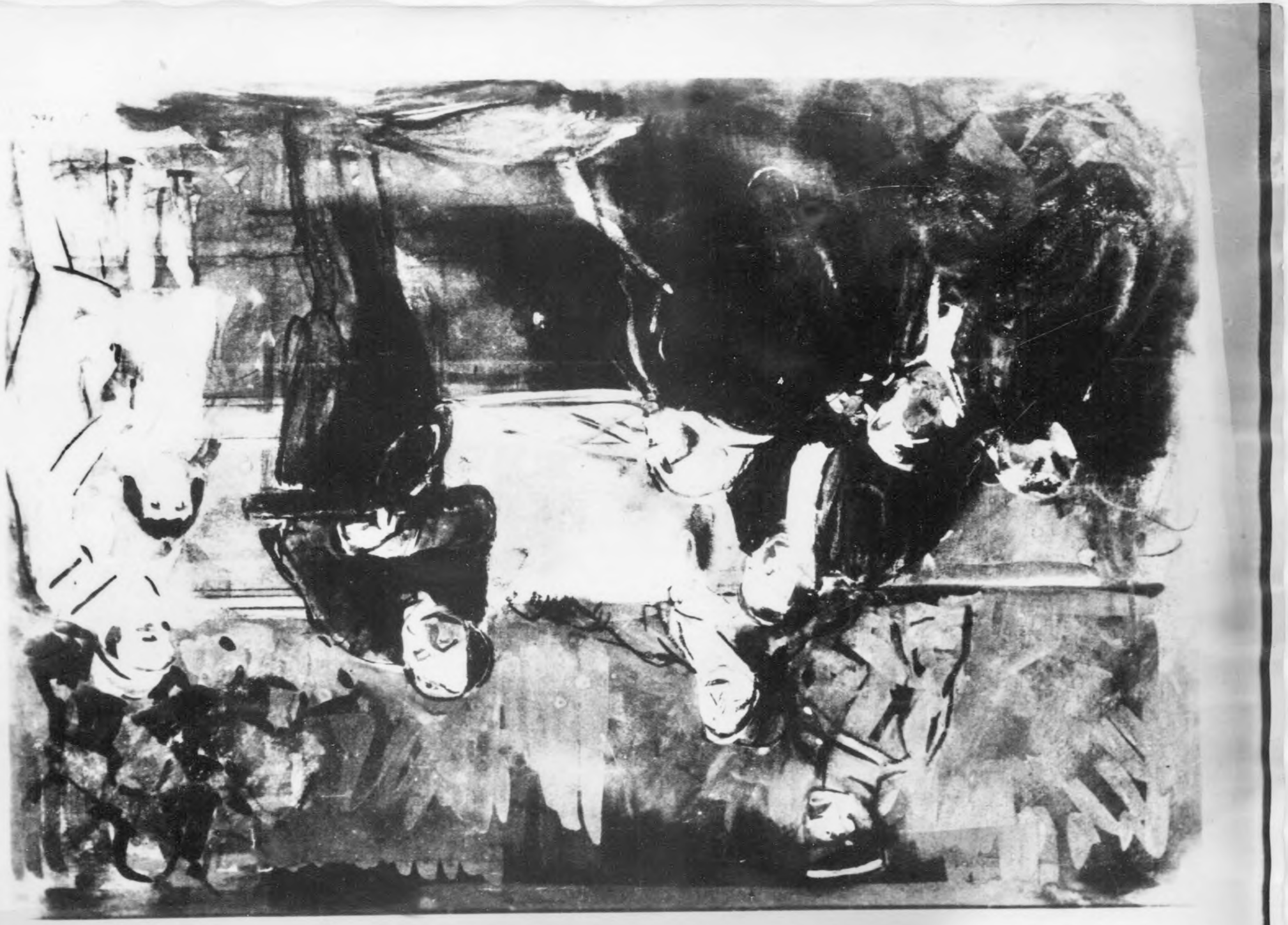

H2955 – 0095

Reproduced by
[illegible] Document Center
APO 742 A

Jean Louis Forain 1852-1931
Gerichtsszene
Aquarell
29 x 39 cm

LB 189

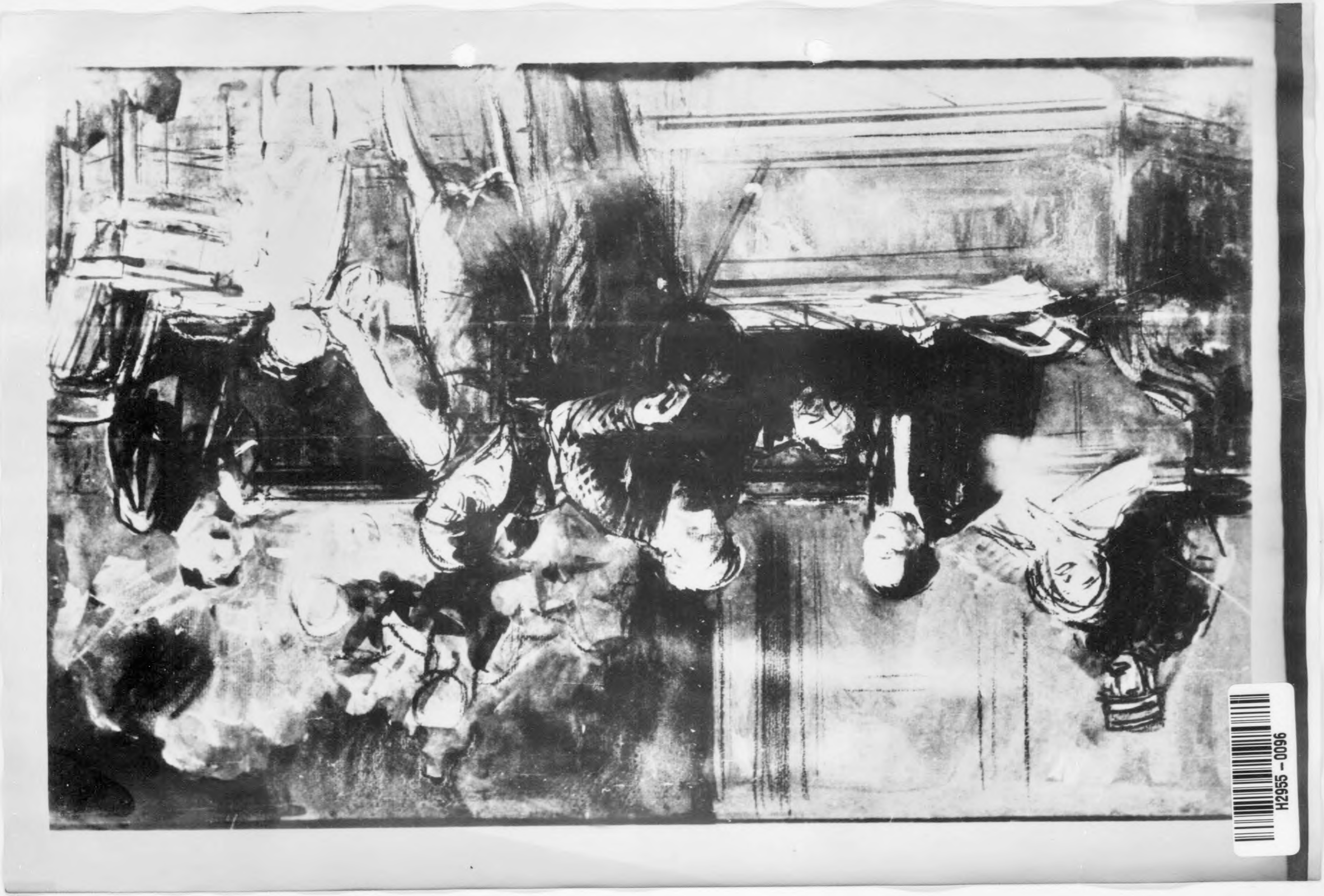

H2955-0096

H2955 – 0097

Jean Louis Forain 1852-1931
Gerichtsszene
Aquarell
34 x 50 cm

LB 197

H2955 – 0098

H2955 – 0099

Reproduced by
7771 Document Center
APO 742

502 A

Auguste Rodin 1840-1917
Bewegungsstudie
Bleistift und Aquarell
36,1 x 27,5 cm

KA 24